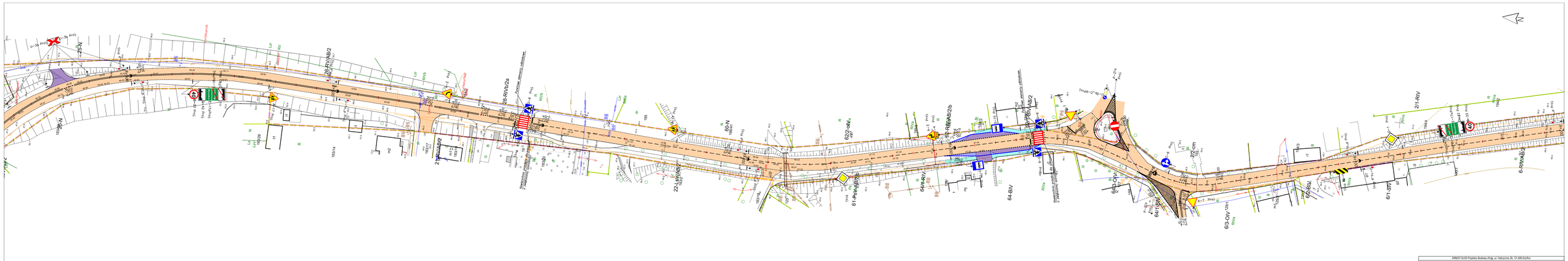

LEGENDA:

- LINIE ROZGRANICZAJĄCE PAS DROGOWYDP 3136Z
- GRANICE DZIAŁEK (LINIA ZIELONA PRZERYWANA – GRANICE UŻYTKÓW)
- OŚ DROGI POWIATOWEJ (znacznik 10m)
- NAWIERZCHNIA BITUMICZNA DO REMONTU

ERNEST KLOS Projekty Budowy Dróg, ul. Fabryczna 26, 72-300 Gryfice		
inwestor: Zarząd Dróg Powiatowych, ul. Piłsudskiego 28, 72-300 Gryfice		
Nazwa:	Stała organizacja ruchu na DP 3136Z - na odcinku Rotnowo - Modlimowo	
Adres inwestycji:	powiat gryficki, gmina Gryfice, m. Gryfice, działki o numerach ewidencyjnych 1821/1 234 obręb Wysoków, 238 obręb Modlimowo	
Tytuł rysunku:	Plan sytuacyjny	skala 1:500
		tr.nr. 2.3
Opracował:	mgr inż. Ernest Klos	DAR/0016/PWOD/14	styczeń 2023r.