LEGENDA - PZT:

- 163,68 — Proj. rzędne terenu- punkty załamania niwelety
- 3% — Proj. spadki poprzeczne
- 1,4% — Proj. spadki podłużne
- Proj. pobocze utwardzone
- Proj. krawężnik betonowy wtopiony (najazdowy)
- Proj. krawężnik betonowy
- wymiary
- granica dowiązania do istn. zagospodarowania terenu
- granice istniejących działek
- Proj. krawędź pobocza gruntowego
- Proj. obrzeże betonowe
- Istn. skarpy rowu
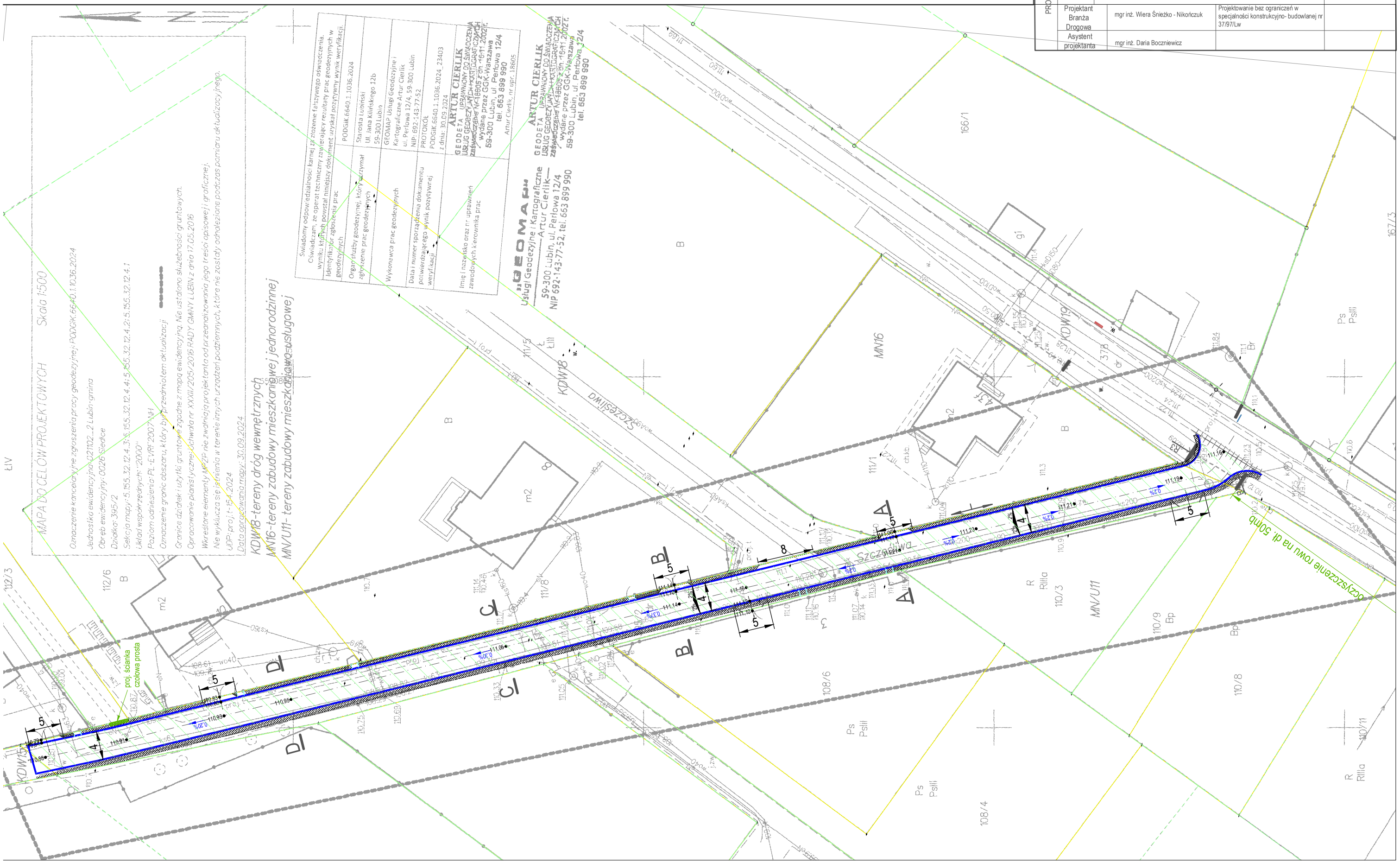
PROJEKT TECHNICZNY / WYKONAWCZY			
Wykonał	ZAKŁAD USŁUGOWO - PROJEKTOWY "WIR" ul. Wiśniowa 55, 59-300 Lubin tel./fax 076/844-78-18		
Inwestor	Gmina Lubin ul. Księcia Ludwika I nr 3, 59-300 Lubin		
Nazwa rysunku	Plan sytuacyjny - plansza wymiarowa		Skala 1:500
Obiekt	"Przebudowa drogi gminnej ul. Szczęśliwej w Siedlcach" w ramach zadania inwestycyjnego "Budowa drogi biegnącej śladem działki nr 395/2 ul. Szczęśliwej w Siedlcach"		Numer rysunku 1/2D
Część	DROGOWA z ODWODNIENIEM		01 sierpień 2024
Stanowisko	Imię i Nazwisko	Uprawnienia	Podpis
Projektant Branża Drogowa	mgr inż. Wiera Śnieżko - Nikończuk	Projektowanie bez ograniczeń w specjalności konstrukcyjno- budowlanej nr 37/97/Lw	
Asystent projektanta	mgr inż. Daria Boczniewicz