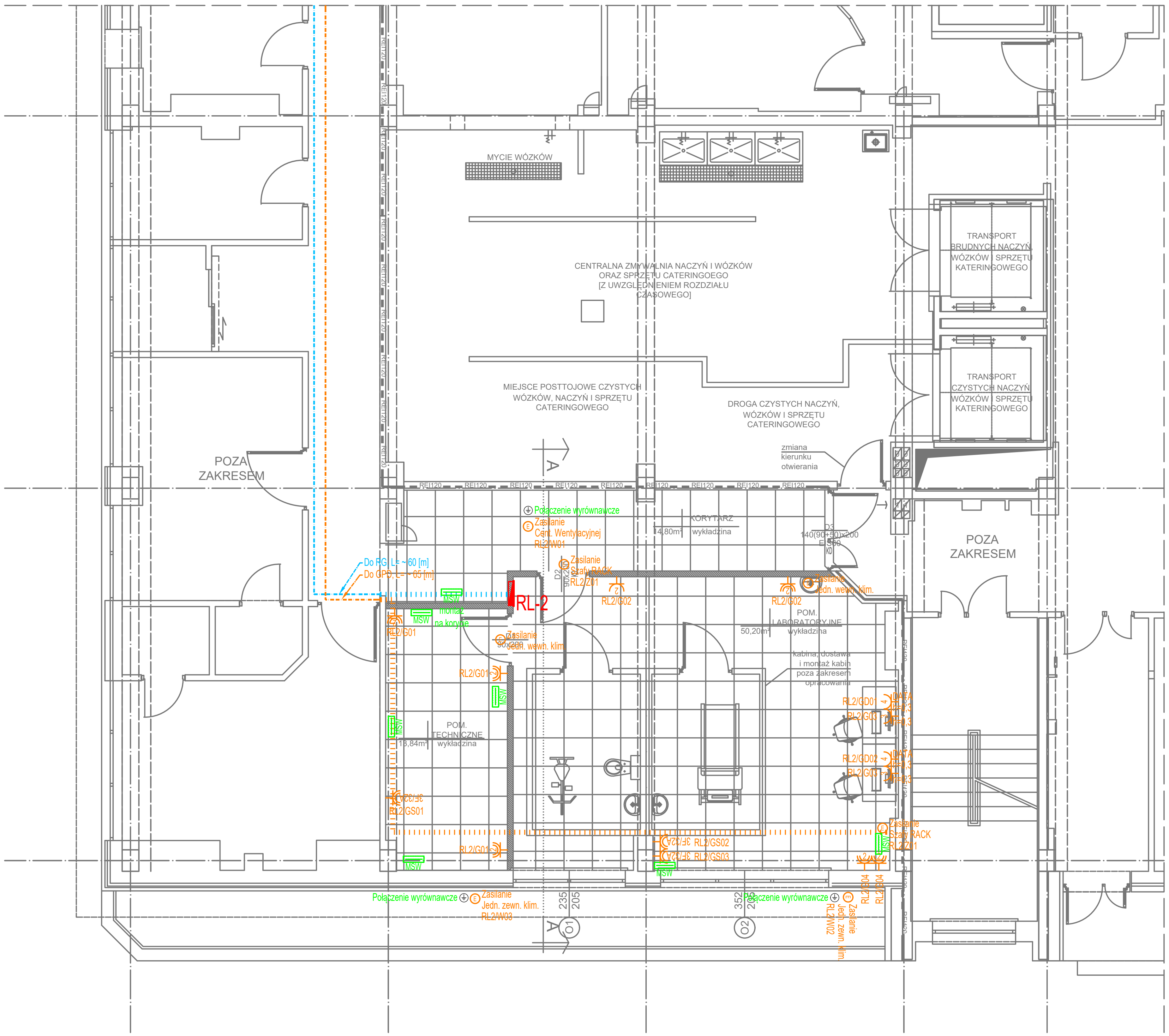

Cad Plan Spółka z o.o.
15–536 Białystok
Ul. Słowicza 10
tel. 506 10 90 94
tel. 509 34 34 38

PROJEKT WYKONAWCZY

FAZA PROJEKTU:	PW
NAZWA:	Projekt adaptacji pomieszczeń znajdujących się w budynku G Uniwersyteckiego Dziecięcego Szpitala Klinicznego na potrzeby komór „Dual Room ADVANCE system metabolic chamber (whole-body room calorimeter)"
ADRES:	ul. Jerzego Waszyngtona 17, 15-369 Białystok
KAT. OBIEKTU:	XI
JED. EWID.:	Białystok
OBRĘB:	0011 Śródmieście
ID DZIAŁKI:	206101_1.0011.1784/29

PROJEKTANCI:
INSTALACJE ELEKTRYCZNE: PODPISY:

mgr inż. Krzysztof Klewinowski upr. nr PDL/0160/PWBE/16
mgr inż. Adam Sawicki upr. nr PDL/0097/PWOE/15

Plan inst. siłowej i GN, tras kabl. połączeń wyrównawczych

SKALA:	NR RYSUNKU:
1:100	EP02
DATA:	NR STRONY:
10 grudnia 2024 r.	