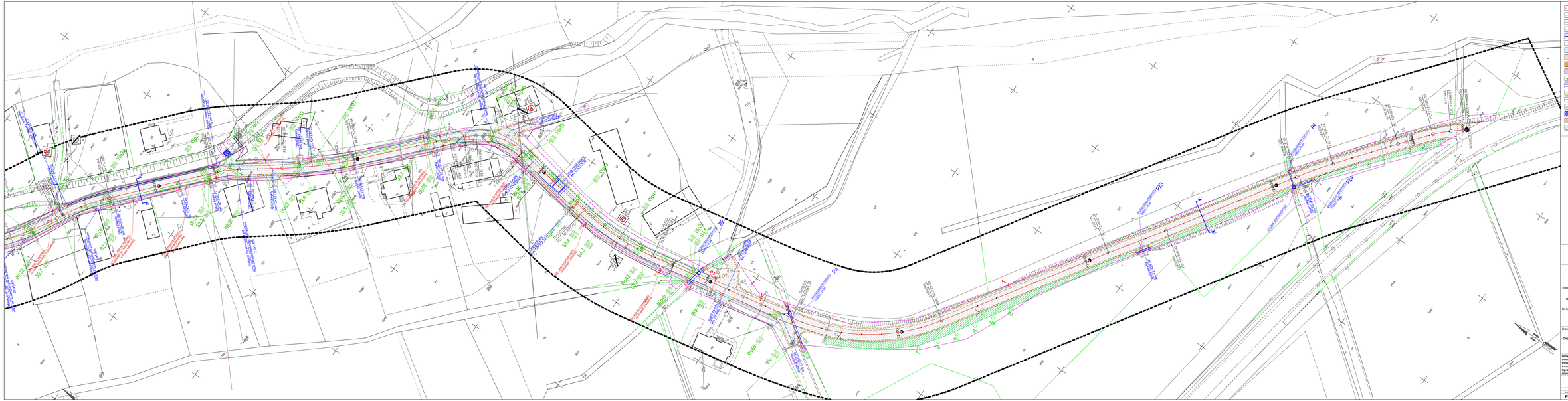

- Zakres działki objętej zamówieniem
- Projektowany krawężnik
- Projektowane obrzeże
- Pobocze
- Barlera drogowa
- Nawierzchnia jezdni - bitumiczna
- Nawierzchnia zjazdów - betonowa kostka brukowa
- Chodnik - betonowa kostka brukowa
- Betonowe płyty wskaźnikowe z wypustkami dla osób niewidomych
- Zatoka autobusowa - kostka kamienna
- Projektowana kanalizacja deszczowa
- Projektowany przepust
- Projektowany słup i napowietrzna linia energetyczna
- Projektowana dozbemna linia energetyczna
- Projektowana sieć teletechnicza
- Umocnienie dna rzeki - narzut kamienny
- Umocnienie dna i skarp rowów - kostka kamienna 9/11
- Istniejące rowy przewidziane do czyszczenia

1 Drzewo do wycinki

1 Nasadzenia kompensacyjne

Inwestor Zastępczy	**Powiat Kamiennogórski** **ul. Broniewskiego 15** **58 - 400 Kamienna Góra**
Jednostka projektowa	**Biuro Inżynierskie TRAKT** **Sędziszów 50** **58 - 410 Marciszów**
Stadium	**Projekt Wykonawczy**
Zadanie	**Przebudowa drogi powiatowej nr 3467D w km 11+557 / 13+000 w m. Pisarzowice**
Nr tomu	**II**
Lokalizacja inwestycji	Droga Powiatowa 3467D, Pisarzowice, powiat kamiennogórski, obręb 0007 Pisarzowice, dz. nr TOM I A
Branża	**Drogowa**
Tytuł rysunku	**PROJEKT ZAGOSPODAROWANIA TERENU**

Stanowisko	Imię i nazwisko	Nr uprawnień	Podpis
Główny Projektant kolejno miejsce	mgr inż. Grzegorz Lewowski	Spec. drogowa 2015/OD/13	
Projektant kolejno miejsce	mgr inż. Paweł Matuszyński	Spec. drogowa 0006/OD/19/PO/16	
Sprawdzający kolejno miejsce	mgr inż. Włodzimierz Lewowski	Spec. drogowa 2015/OD/08	

Nr projektu	Skala	Data	Nr egz.	Nr tys.
23-14	**1 : 500**	**11.2024**		**02.2**

Działka	Branża	Kon.	Nr obiektu	Nr tomu	Nr strony	Nr rysunku
PW	**D**			**II**		**00**