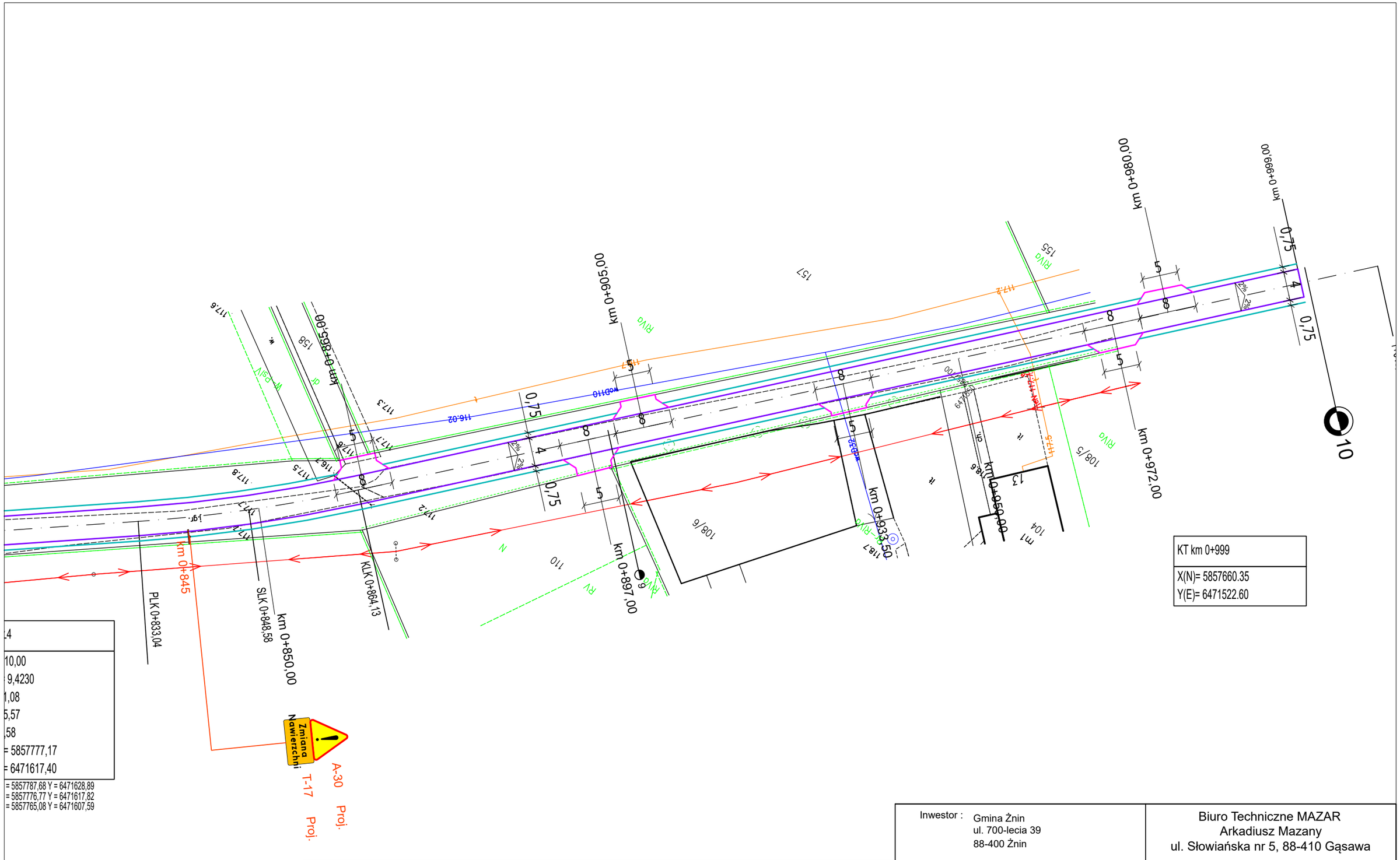


D-1 Ist.

Znak pionowy istniejący

A-7 Proj.

km 0+020

Znak pionowy projektowany

LEGENDA

- Krawędź jezdni bitumicznej
- Krawędź jezdni bitumicznej - nakładka na jezdni DP nr 2306C i 1939C
- Krawędź zjazdu bitumicznego
- Opornik drogowy 12x25
- Nawierzchnia utwardzenia terenu przy drodze kostką betonową

| | | |
|---|---|---|
| Inwestor : | Gmina Żnin<br>ul. 700-lecia 39<br>88-400 Żnin | Biuro Techniczne MAZAR<br>Arkadiusz Mazany<br>ul. Słowiańska nr 5, 88-410 Gąsawa |
| Obiekt : | Przebudowa drogi gminnej nr 130235C w m. Podobowice | |
| Treść rysunku : | PLAN ZAGOSPODAROWANIA TERENU | |
| Autor projektu: | mgr inż. Arkadiusz Mazany<br>upr. bud. nr KUP/0027/POOD/11<br>do projektowania bez ograniczeń w specjalności drogowej | Mazany |

| Data : | Faza : | Skala : | Branża : | Rys. nr: |
|---|---|---|---|---|
| lipiec, 2024 | S.O.R. | 1:500 | drogowa | 2.2 |