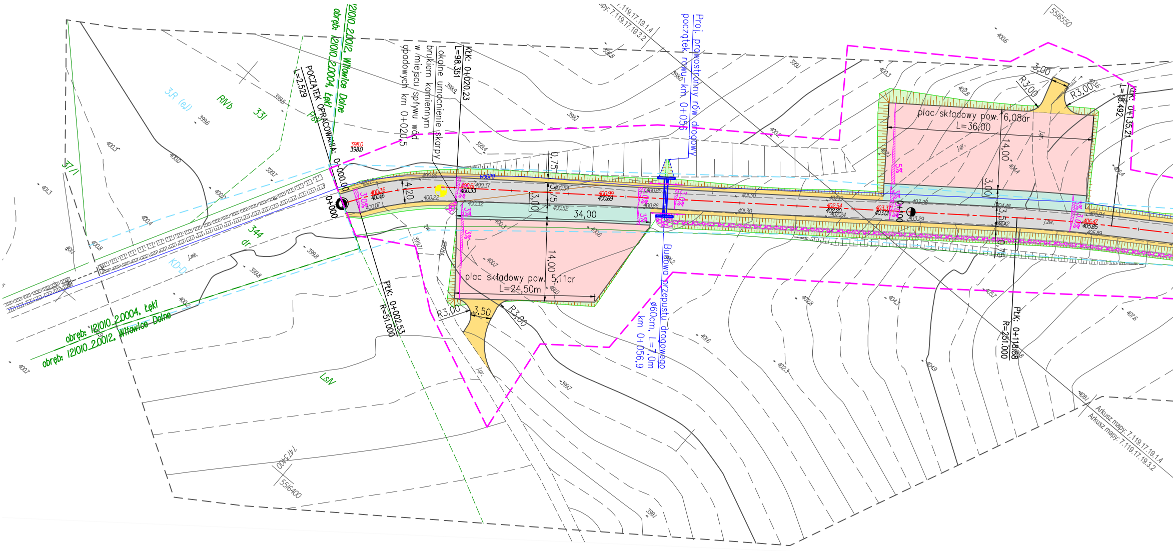
POCZĄTEK OPRACOWANIA: 0+000,00
L=2,529
KLK: 0+020,23
L=98,351
Lokalne umocnienie skarpy brukiem kamiennym w miejscu spływu wód opadowych km 0+020,5
Proj. prawostronny rów drogowy
początek rowu km 0+056
Budowa przepustu drogowego ø60cm, L=7,0m
km 0+056,9
plac składowy pow. 5,11ar
L=24,50m
plac składowy pow. 6,08ar
L=36,00
34,00
14,00
3,00
3,50
R3,00
4,20
0,75
3,75
PŁK: 0+002,53
R=51,000
PŁK: 0+118,68
R=251,000
KŁK: 0+135,21
L=18,492
0+000
0+100
obręb: 121010_2.0012, Witowice Dolne
obręb: 121010_2.0004, Łęki
RIVb
PsV
LsIV
3R (e,l)
331
344
dr
KD-D
Arkusz mapy: 7.119.17.19.1.4
Arkusz mapy: 7.119.17.19.3.2
5516400
5516550
7413400

Sekcja 2000: 7.119.17.19.1.4, 7.119.17.19.3.2,
7.119.17.19.2.3, 7.119.17.19.2.1

woj.: małopolskie
powiat: nowosądecki
gmina: Łososina Dolna
obręb: 121010_2.0012, Witowice Dolne
działka: 61/2, 78/4

MAPA DO CELÓW PROJEKTOWYCH

Skala 1:1000

układ współrzędnych - 2000
układ wysokości - Kronsztadt 86

GEO.6640.8886.2023
L.ks.rob. 9176/NSII/2023

Zaktualizowano w terenie wg stanu z dnia 21.09.2023r

WYKONAWCA

ZAKŁAD GEODEZYJNO-KARTOGRAFICZNY
GEO-GRAF
mgr inż. Stefan Szynal
NIP 685-109-32-52, REGON 370273790
tel/fax: 134471608, 605050658, 695157780
38-340 Biecz, ul. Węgierska 8
zgk.geograf@gmail.com, www.geo-graf.info

Biecz,29.09.2023r

Wrysowany MPZP

Granice wniesiono z mapy ewidencji gruntów

W zakresie opracowania nie ma projektowanych urządzeń uzgodnionych przez ZUDP w Nowym Sączu

Opracowanie jednostkowe na podstawie mapy zasadniczej oraz pomiaru bezpośredniego na gruncie.

Wykonanie mapy do celów projektowych nie zostało poprzedzone ustaleniami dotyczącymi ewentualnych służebności gruntowych obciążających grunty w granicach zakresu opracowania.

Nie wyklucza się istnienia w terenie innych nie wykazanych na niniejszej mapie urządzeń podziemnych, które nie były zgłoszone do inwentaryzacji lub o których brak jest informacji w instytucjach branżowych

OŚWIADCZENIE O UZYSKANIU POZYTYWNEGO PROTOKOŁU WERYFIKACJI
Podstawa prawna: Art 12b ust. 5a ustawy z dnia 17 maja 1989r- Prawo geodezyjne i kartograficzne (tekst jednolity: Dz.U. z 2021r. poz. 1990)

Organ prowadzący państwowy zasób gik: Starosta Nowosądecki
Identyfikator zgłoszenia pracy geodezyjnej: GEO.6640.8886.2023
Wykonawca: Zakład Geodezyjno-Kartograficzny "GEO-GRAF" Stefan Szynal
Kierownik pracy: mgr inż. Stefan Szynal, nr upr. 9176

Protokół weryfikacji nr GEO.6640.8886.2023_107513 z dnia 14.11.2023r
Identyfikator ewidencyjny materiału zasobu: P.1216.2023.9140

Jestem świadomy odpowiedzialności karnej za złożenie fałszywego oświadczenia.

ZAKŁAD GEODEZYJNO-KARTOGRAFICZNY
GEO-GRAF
mgr inż. Stefan Szynal
tel./fax: 13 447 16 08 tel. kom.: 605 050 658
NIP 685-109-32-52 REGON 370273790
38-340 Biecz, ul.Węgierska 8
zgk.geograf@gmail.com, www.geo-graf.info

GEODETA UPRAWNIO
Nr upr. zawodowych 9
mgr inż. Stefan Szyn

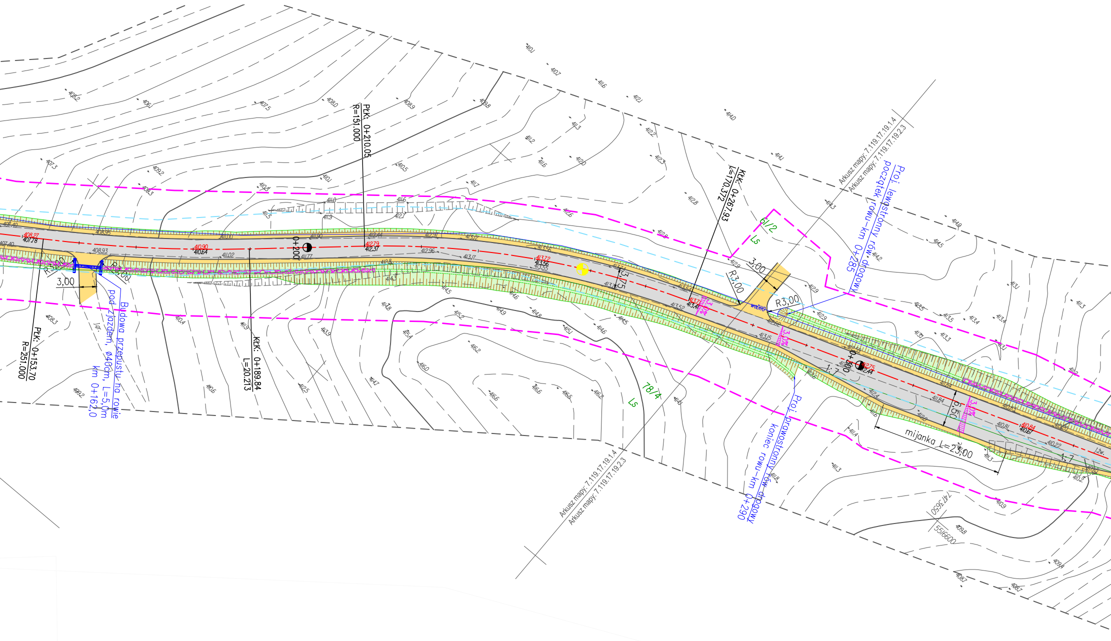
PłK: 0+210.05
R=151.000
PłK: 0+153.70
R=251.000
KłK: 0+189.84
L=20.213
KłK: 0+267.93
L=170.372
0+200
0+300
Budowa przepustu na rowie pod zjazdem, ø40cm, L=5,0m km 0+162,0
Proj. lewostronny początek rowu-km 0+285 rów drogowy
Proj. prawostronny koniec rowu-km 0+290 rów drogowy
Arkusz mapy: 7.119.17.19.1.4
Arkusz mapy: 7.119.17.19.2.3
mijanka L=23,00
6,50
3,00
R3,00
R5,00
3,0%
1:7
61/2
78/4
Ls
wpDII0
408.27
407.78
410.90
410.64
412.79
412.37
413.72
413.56
413.71
413.41
412.75
412.44
410.84
410.67
747 3650
551 6600

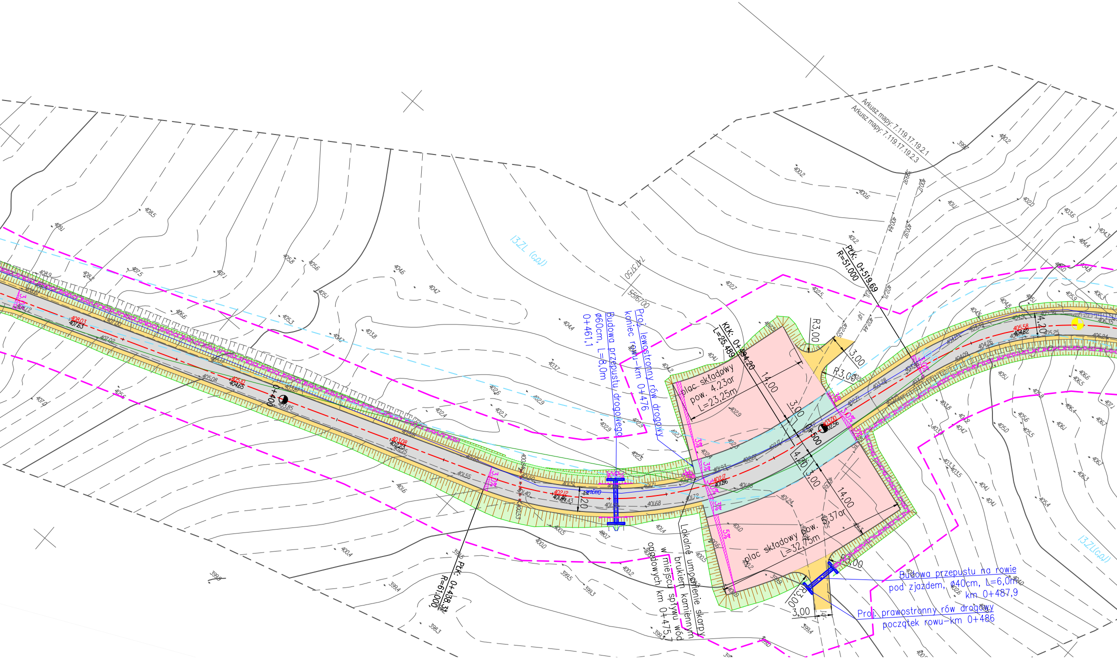
Arkusz mapy: 7.119.17.19.2.1
Arkusz mapy: 7.119.17.19.2.3
13.ZL (c.o.l)
PŁK: 0+519,69
R=51,000
KŁK: 0+494,20
L=25,489
Proj. lewostronny rów drogowy
koniec rowu-km 0+476
Budowa przepustu drogowego
ø60cm, L=8,0m
0+461,1
plac składowy
pow. 4.23ar
L=23,25m
plac składowy
pow. 6.37ar
L=32,75m
14,00
3,00
4,20
R3,00
3,0%
3%
5%
0+400
0+500
Lokalne umocnienie skarpy
brukiem kamiennym
w miejscu spływu wód
opadowych km 0+475,7
PŁK: 0+438,32
R=61,000
Budowa przepustu na rowie
pod zjazdem, ø40cm, L=6,0m
km 0+487,9
Proj. prawostronny rów drogowy
początek rowu-km 0+486
13.ZL(c.o.l)

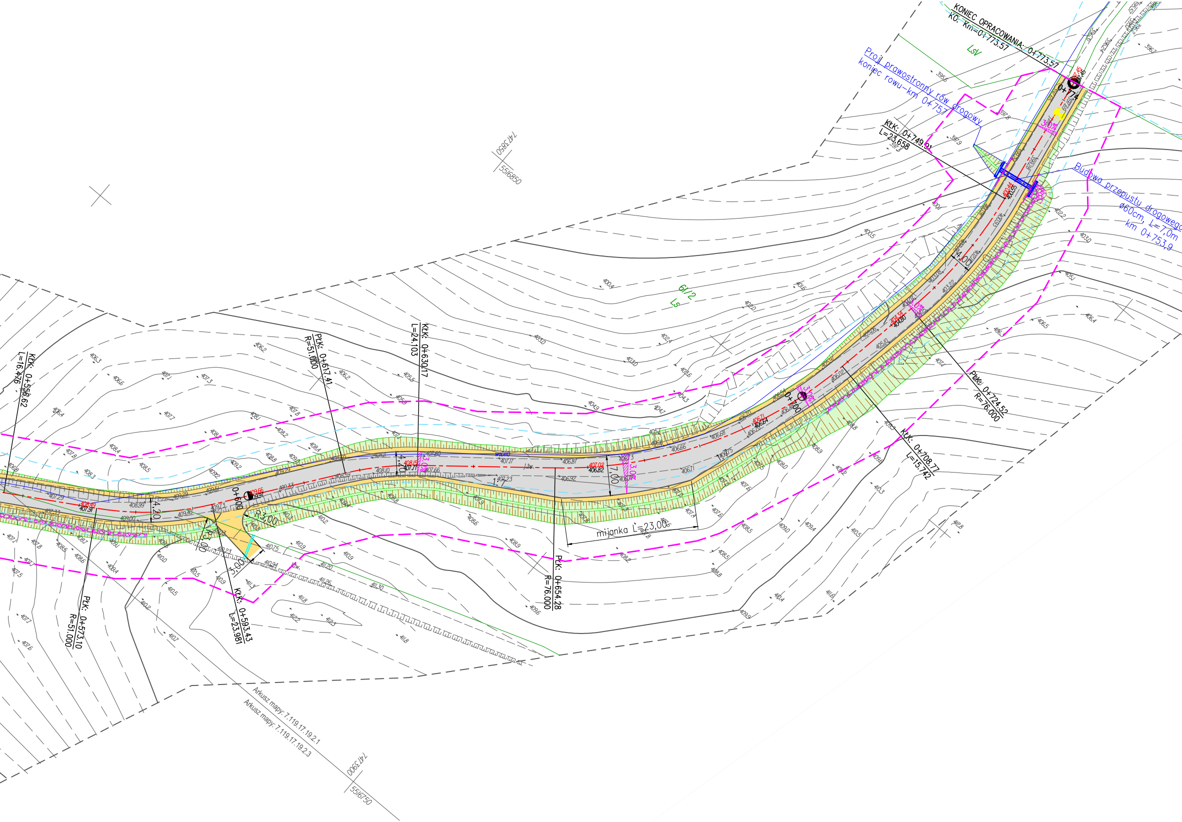
KONIEC OPRACOWANIA: 0+773.57
KC. Km=0+773.57
LsV
Proj. prawostronny rów drogowy
koniec rowu-km 0+757
KłK: 0+749.91
L=23.658
0+774
Budowa przepustu drogowego
ø60cm, L=7,0m
km 0+753,9
6/12
Ls
4.00
PłK: 0+724.52
R=76.000
0+700
KłK: 0+708.77
L=15.742
7.00
mijanka L=23,00
PłK: 0+654.28
R=76.000
KłK: 0+630.17
L=24.103
PłK: 0+617.41
R=51.000
4.20
0+600
R3.00
R3,00
3.00
KłK: 0+593.43
L=23.981
PłK: 0+573.10
R=51.000
KłK: 0+556.62
L=16.476
747850
5516850
747900
5516750
Arkusz mapy: 7.119.17.19.2.1
Arkusz mapy: 7.119.17.19.2.3

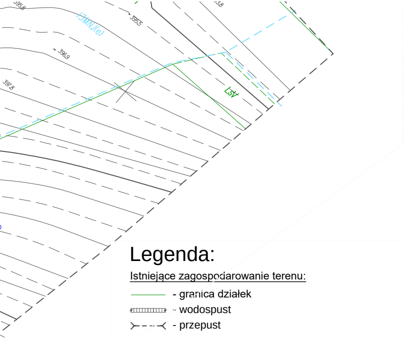
395,8
I3MN.I(e)
395,5
3,8
396,9
397,8
LsV

Legenda:

Istniejące zagospodarowanie terenu:

─ - granica działek
▥ - wodospust
≻- - -≺ - przepust

Projektowane zagospodarowanie terenu:

⬜ - nawierzchnia jezdni / mijanki - zgodnie z wariantem
🟩 - nawierzchnia jezdni - płyty drogowe betonowe
🟨 - zjazd / pobocze - mieszanka kruszywa
🟥 - plac składowy - mieszanka kruszywa
─ - krawędź jezdni drogi/zjazdu/placu
─ - krawędź pobocza drogi/zjazdu
▥ - skarpa korony drogi
▬ - przepust
═ - wodospust
─▫─▫─ - poręcz drewniana
· x x x x - rozbiórka istniejącego zagospodarowania terenu
● - otwór geotechniczny
▨ - umocnienie brukiem kamiennym
— — - granica zasięgu oddziaływania. inwestycji = zakres uciąż. obiektu
402,12 - charakterystyczne rzędne projektowananego zagospodarowania terenu
402,12 - charakterystyczne rzędne istniejącego zagospodarowania terenu

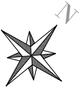

Dominum Dominik Nigborowicz Święcany 406 38-242 Skołyszyn dominumprojekty@gmail.com tel. 502 92 93 92	Tytuł rysunku **Uszczegółowienie projektu zagospodarowania terenu**	Nr rys.	**2.2**
		Skala	**1:500**
Nazwa zamierzenia budowlanego	**Budowa drogi leśnej Cisowiec w miejscowości Witowice Dolne, Gmina Łososina Dolna**		
Nazwa obiektu bud.	**droga**		
Projektant	**mgr inż. Dominik Nigborowicz**	Podpis	
Numer uprawnień bud.	PDK/0375/PWOD/19		
Data sporządzenia	maj 2024r.		