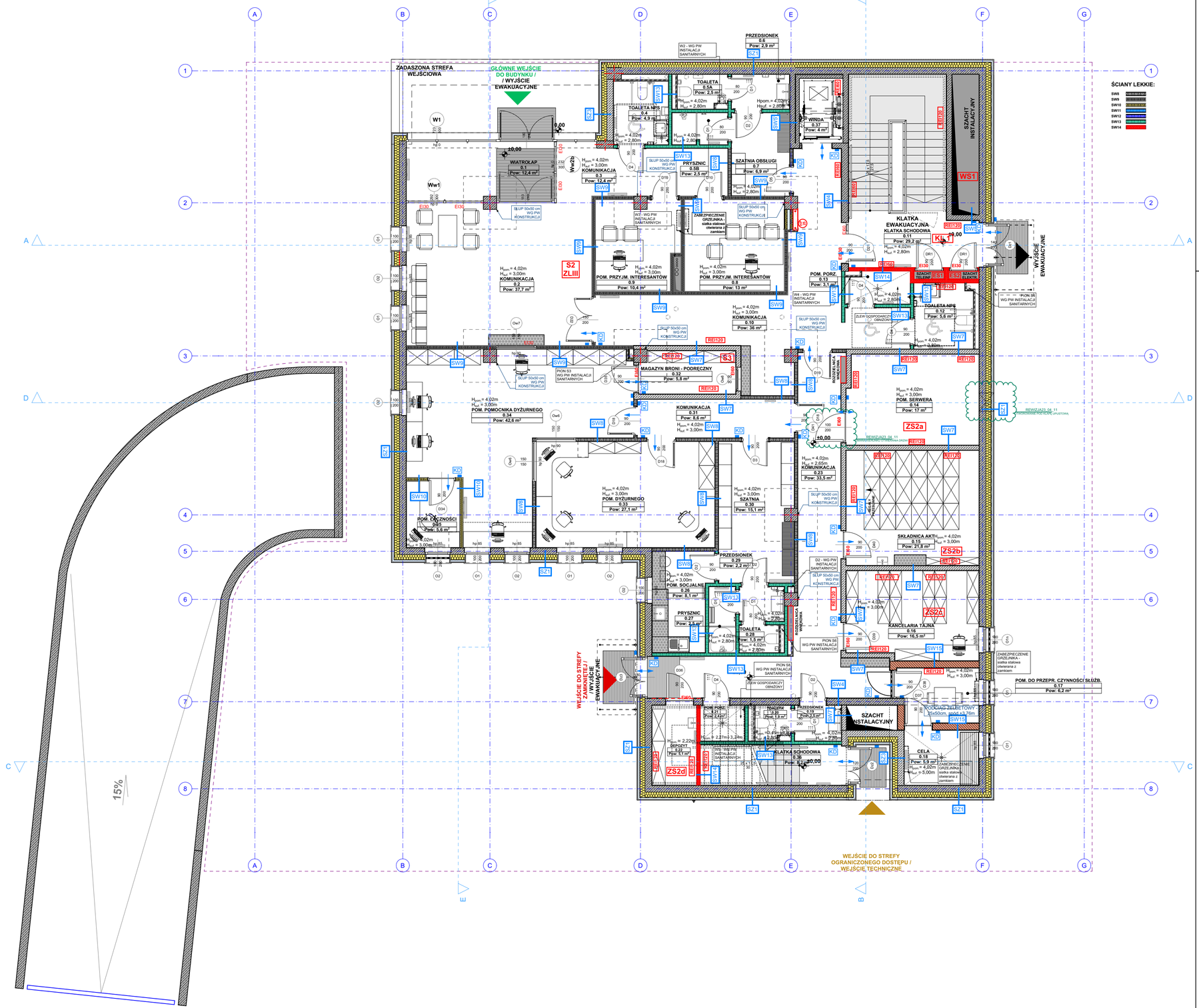

LEGENDA:

ELEMENTY BUDOWLANE:

- SŁUP ŻELBETOWY (zgodnie z projektem technicznym branży konstrukcyjnej)
- ŚCIANY ZEWNĘTRZNE (opis warstw zgodnie z projektem branży architektonicznej - załącznik nr 2)
- ŚCIANY WEWNĘTRZNE NOŚNE (opis warstw zgodnie z projektem branży architektonicznej - załącznik nr 2)
- ŚCIANY WEWNĘTRZNE DZIAŁOWE MUROWANE (opis warstw zgodnie z projektem branży architektonicznej - załącznik nr 2)
- ŚCIANY WEWNĘTRZNE DZIAŁOWE LEKKIE(opis warstw zgodnie z projektem branży architektonicznej - załącznik nr 2)
- ZABEZPIECZENIE OKNA KRATAMI
- H_{min} = ... h - wysokość pomieszczenia w świetle między wykończoną posadzką a strropem kolejnej kondygnacji w [m]
- H_{sf} = ... h - wysokość pomieszczenia w świetle między wykończoną posadzką a sufitem podwieszanym w [m]
- h - wysokość parapetu ponad poziom wykończonej posadzki w [cm]
- ±0,00 projektowany poziom wykończonej posadzki
- parter ±0,00 projektowany poziom posadzki parteru
- ŚLUSARKA I STOLARKA DZWIONA
  - x - szerokość otworu w świetle
  - y - wysokość otworu w świetle
- SZACHT INSTALACYJNY WENTYLACJI MECHANICZNEJ
- SZACHT INSTALACYJNY TELETECHNICZNY/ELEKTRYCZNY — SZACHT INSTALACYJNY / TELEFON / ELEKTR
- **ELEMENTY PPOŻ:**
- REI 120 KLASA ODPORNOŚCI OGNIOWEJ ELEMENTÓW ODDZIELENIA POŻAROWEGO
- PRONOWY PAS Z MATERIAŁÓW NIEPALNYCH EI 120
- S1 – ZL III HYDRANT WEWNĘTRZNY
- OZNACZENIE STREF POŻAROWYCH
- **ELEMENTY INSTALACYJNE:**
- WPUST ODWODNIENIA wraz ze spadkami
- KOMORA GOSPODARCZA
- ZŁĄCZKA DO WĘŻA
- WPUST DACHOWY ze spadkami
- GRZELINKI zgodnie z PW branży sanitarnej

ŚCIANY LEKKIE:

- SW8
- SW9
- SW10
- SW11
- SW12
- SW13
- SW14

UWAGI :

1. wszystkie wymiary podano w cm, a rzędne wysokościowe w m,
2. x- szerokość w świetle przejścia
   y- wysokość w świetle przejścia
   podane wymiary są wymiarami min. w świetle przejścia. Po pełnym otwarciu drzwi wymiar przejścia nie może zostać zawężony przez skrzydła drzwiowe,
3. w budynku zastosować hydranty p.poz ze stali nierdzewnej, odporne na wilgoć, obudowa hydrantu z wyobleniami chroniącymi przed uderzeniem,
4. w przypadku, gdy producent wymaga innego otworu drzwi, należy skorygować otwór w ścianie,
5. szczegółowe rysunki i rozwiązania stolarki okiennej, drzwiowej i fasad wg projektu wykonawczego,
6. szafki hydrantowe należy zamontować w ścianie lub na ścianie - zgodnie z rysunkami architektury, w miejscach gdzie grubość ściany nie pozwala na zrobienie wnęki na hydrant gdy ściana jest za cienka) należy wykonać zabezpieczenie ppoż do klasy przegrody tak aby nie tworzył się mostek pożarowy,
7. poręcze na klatkach schodowych i schodach zewnętrznych należy montować na wysokości 110cm od poziomu posadzki,
8. obiekt należy wyposażyć w systemowe wycieraczki zewnętrzne, tam gdzie to możliwe wpuszczone w grubość posadzki,
9. wszystkie obróbki blacharskie wykonać zgodnie z aktualną normą PN-61/B-10245,
10. wejścia do budynku zaprojektowane zostały jako zadaszone o minimalnym wysięgu zadaszenia 1,50 m i szerokości min. metr większej niż szerokość drzwi wejściowych
11. w miejscu dylatacji wykonać listwę dylatacyjną w posadzce
12. pomieszczeniach mokrych i sanitarnych należy stosować płyty gk odporne na wilgoć, natomiast ścianki działowe w konstrukcji lekkiej stanowiące ścianę oddzielenia pożarowego należy wykonać z płyt gk ogniochronnych
13. w budynku wydziela się na zasadach szczególnych pomieszczenia zgodnie z oznaczeniem na rzucie : ZS... numery strefy z literą, oraz opisem techicznym. Obudowa pomieszczeń musi mieć klasę min. REI120, a wyjścia przewodów przez scianki powinny mieć uszczelnienie do klasy min. EI60
14. prace budowlane należy wykonywać zgodnie z dokumentacją techniczną, wiedzą techniczną, przepisami BHP, warunkami technicznymi wykonania i odbioru robót budowlano- montażowych, Specyfikacją Techniczną Wykonania i Odbioru Robót Budowlanych i Programem Funkcjonalno-Użytkowym oraz Uzgodnieniami Podczas Procesu Budowlanego dla zadania inwestycyjnego.

SCHEMAT BUDYNKU

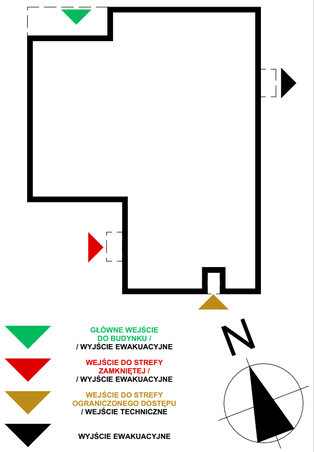

METROPOLIS
biuro architektoniczne
70–240 Szczecin, ul. Narutowicza 12
tel. (091) 434 73 43 fax.(91) 435 19 95
e-mail: info@biurometropolis.pl www.biurometropolis.pl

PRAWA AUTORSKIE ZASTRZEŻONE / COPY RIGHTS RESERVED
ten projekt ten chroniony jest prawem zgodnie z Ustawą o Prawie Autorskim wszelkie kopiowanie, powielanie, odstępowanie i dokonywanie zmian bez zgody autora jest niedozwolone i podlega karze

GŁÓWNY PROJEKTANT:	podpis :
arch. Remigiusz Smolik upr. nr 18/97- Szczecin specjaność architektoniczna	

OPRACOWANIE:	podpis :
arch. Magdalena Budzyńska specjalność architektoniczna	

INWESTYCJA:

BUDOWA BUDYNKU KOMISARIATU POLICJI WARSZAWA WŁOCHY WRAZ Z NIEZBĘDNĄ INFRASTRUKTURĄ TECHNICZNĄ

ADRES:

ul. Komitetu Obrony Robotników 57
02-146 Warszawa,
dz. nr ew.12/7, 12/10 z obrębu 2-06-02

INWESTOR:

Komenda Stołeczna Policji
ul. Nowolipie 2, 00-150 Warszawa

TEMAT RYSUNKU:

RZUT KONDYGNACJI 0 - ŚCIANY LEKKIE

BRANŻA:	FAZA:
ARCHITEKTURA	PW

SKALA:	DATA:	NR RYS:
1:100	19 GRUDNIA 2022 REW.30.10.2024r.	A60