Jednostka ewidencyjna: 121106_2 Krościenko nad Dunajcem
Obręb ewidencyjny: 0003 Krościenko n/D
układ odniesienia wysokości: KRON86NH
układ współrzędnych prostokątnych płaskich: "2000" południk 7
sekcja mapy: 7.1115.10.1.3; 7.1115.10.1.4
dz.ewid: 5159/2 i inne
data: 24.10.2020 r
GK.6640.6423.2020

MAPA DO CELÓW PROJEKTOWYCH

skala 1:500

Powstała na podstawie mapy syt.-wys w skali 1:500 oraz pomiaru bezpośredniego

(*) Aktualizacja ewidencji gruntów:
Działka ewid. o nr 5263/14 podzieliła się na działki: 5263/22 i 5263/23
na podst. operatu technicznego P.1211.2023.2324 i decyzji GOZ.6831.12.2023.JK z dn. 17.04.2023.
Podział wprowadzony do bazy ewidencji gruntów w dn. 09.05.2023r.
(podział poza zakresem niniejszej mapy).

mgr inż. Bartłomiej Tylka
-29.11.2023 - .....GEODETA UPRAWNIONY.....
Numer świadectwa: 22754

LEGENDA:

— MPZP

Projekty ZUDP wkreślono linią przerywaną w kolorach branżowych

Granice działek ewidencyjnych nie były ustalane w terenie.

Służebności gruntowych nie badano. Charakter projektowanej inwestycji nie wpływa na sposób zagospodarowania gruntów.

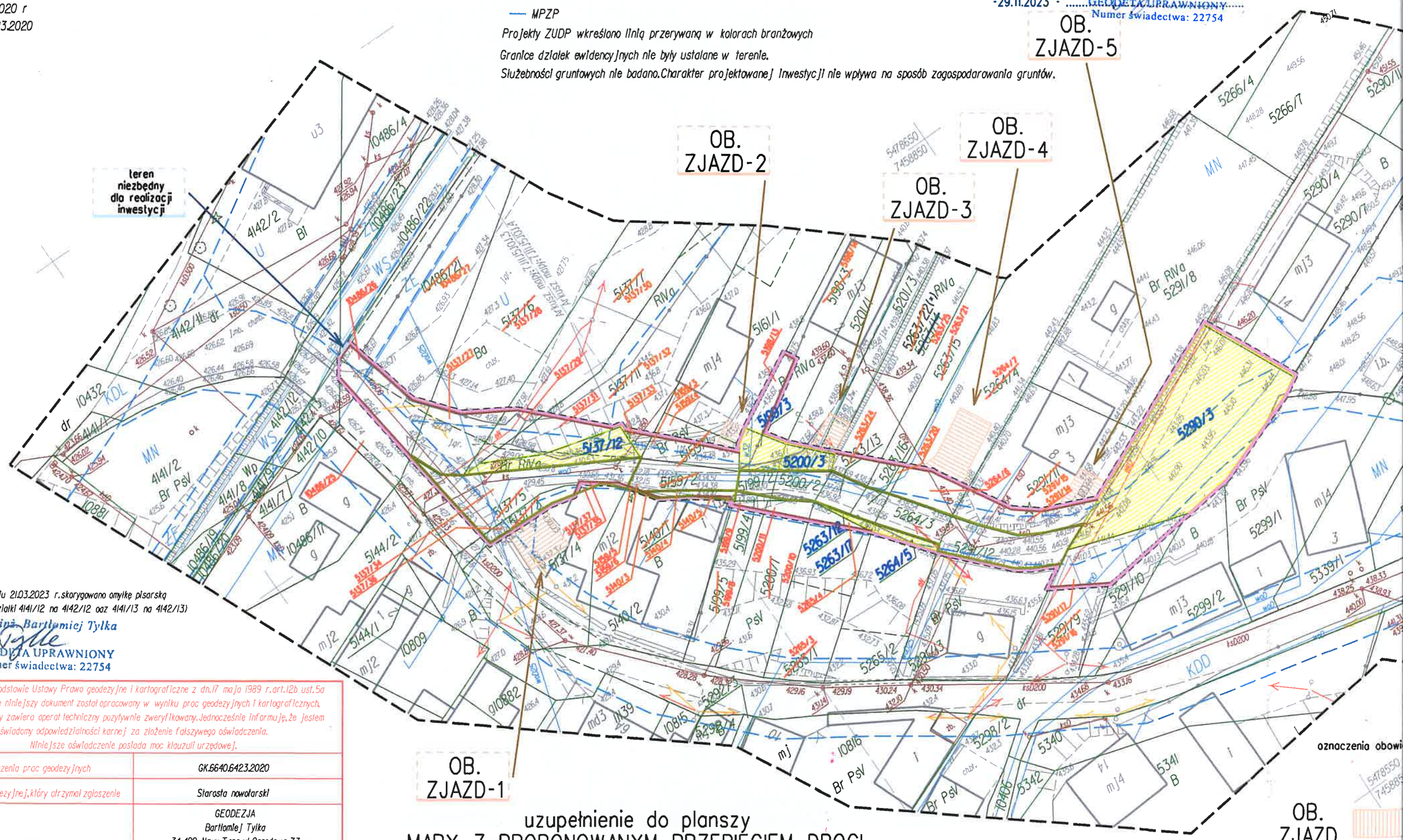

UWAGA: W dniu 21.03.2023 r. skorygowano omyłkę pisarską
(korekta numeru działki 4141/12 na 4142/12 oraz 4141/13 na 4142/13)

mgr inż. Bartłomiej Tylka
GEODETA UPRAWNIONY
Numer świadectwa: 22754

Działając na podstawie Ustawy Prawo geodezyjne i kartograficzne z dn. 17 maja 1989 r. art. 12b ust. 5a oświadczam, że niniejszy dokument został opracowany w wyniku prac geodezyjnych i kartograficznych, których rezultaty zawiera operat techniczny pozytywnie zweryfikowany. Jednocześnie informuję, że jestem świadomy odpowiedzialności karnej za złożenie fałszywego oświadczenia.
Niniejsze oświadczenie posiada moc klauzuli urzędowej.

Identyfikator zgłoszenia prac geodezyjnych	GK.6640.6423.2020
Organ służby geodezyjnej, który otrzymał zgłoszenie	Starosta nowotarski
Wykonawca prac geodezyjnych	GEODEZJA Bartłomiej Tylka 34-400 Nowy Targ, ul. Ogrodowa 73 tel. 889 525 313 bartlomiej.tylka@gmail.com NIP: 735-277-66-48
Numer i data sporządzenia dokumentu zawierającego wynik pozytywnej weryfikacji	GK.6640.6423.2020 14.04.2022 r.
Imię i nazwisko oraz numer uprawnień zawodowych kierownika prac	mgr inż. Bartłomiej Tylka GEODETA UPRAWNIONY Numer świadectwa: 22754

uzupełnienie do planszy
MAPY Z PROPONOWANYM PRZEBIEGIEM DROGI
- OZNACZENIA ZRID
skala 1:500

GEODEZJA
Bartłomiej Tylka
34-400 Nowy Targ
Ogrodowa 73 I piętro
tel. 889 525 313

Jednostka ewidencyjna: 121106_2 Krościenko nad Dunajcem
Obręb ewidencyjny: 0003 Krościenko n/D
układ odniesienia wysokości: KRON86NH
układ współrzędnych prostokątnych płaskich: "2000" południk 7
sekcja mapy: 7.111.J5.J0.J.3; 7.111.J5.J0.J.4
dz.ewid: 5159/2 1 Inne
data: 24.10.2020 r
GK.6640.6423.2020

MAPA DO

Powstała na podstawie mapy

LEGENDA:

— MPZP

Projekty ZUDP wkreślono linią przerywaną w kolor
Granice działek ewidencyjnych nie były ustalane w te
Służebności gruntowych nie badano. Charakter projekto

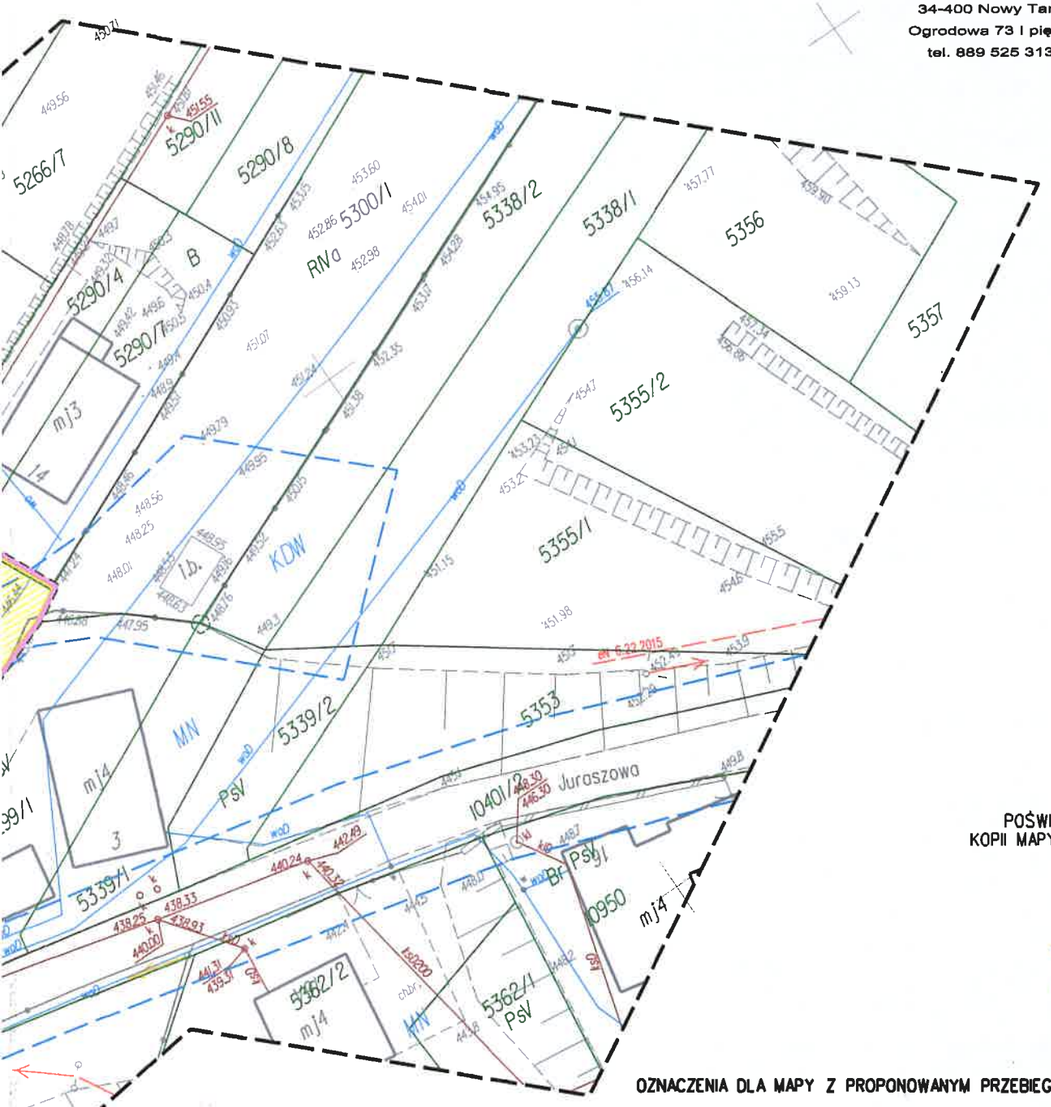

POŚWIADCZA SIĘ ZA ZGODNOŚĆ
KOPII MAPY DO CELÓW PROJEKTOWYCH
Z ORYGINAŁEM

dn. 29 . 11 . 2023

mgr inż. Bartłomiej Tylka
GEODETA UPRAWNIONY
Numer świadectwa: 22754

UWAGA: W dniu 21.03.2023 r. skorygowano omyłkę pisarską
(korekta numeru działki 4141/12 na 4142/12 oraz 4141/13 na 4142/13)

mgr inż. Bartłomiej Tylka
GEODETA UPRAWNIONY
Numer świadectwa: 22754

OZNACZENIA DLA MAPY Z PROPONOWANYM PRZEBIEGIEM DROGI:

oznaczenia obowiązków wynikających z ustawy oo ZRID:

OB. ZJAZD — obszar objęty obowiązkiem: budowy lub przebudowy zjazdów (na podst. art. 11f ust. 1 pkt. 8h ustawy o ZRID)

UWAGA:
Opis szczegółowy każdego z obowiązku oznaczonego symbolem literowo-numerycznym znajduje się we wniosku o ZRID

teren niezbędny dla realizacji inwestycji — teren niezbędny dla realizacji inwestycji - dysponowanie nieruchomością na podstawie oświadczenia Inwestora (na podst. art.32 ust.4 pkt.2 ustawy Prawo budowlane)

istniejący pas drogowy

granica działki ewidencyjnej

linia podziału działki ewidencyjnej na podst. ustawy o ZRID

4539/1 / ~~4539~~ — oznaczenie działki ewidencyjnej podlegającej podziałowi na podst. ustawy o ZRID (kolorem czerwonym oznaczono nowe numery działek powstałych po podziale)

4539 — oznaczenie działki ewidencyjnej podlegającej przejęciu w całości w zakres pasa drogowego na podst. ustawy o ZRID

pas dr. — projektowane granice pasa drogowego = linie rozgraniczające teren wg. ustawy o ZRID

Działając na podstawie Ustawy Prawo geodezyjne i kartograficzne z dn. 17 maja 1989 r. art. 12b ust. 5a oświadczam, że niniejszy dokument został opracowany w wyniku prac geodezyjnych i kartograficznych, których rezultaty zawiera operat techniczny pozytywnie zweryfikowany. Jednocześnie informuję, że jestem świadomy odpowiedzialności karnej za złożenie fałszywego oświadczenia.
Niniejsze oświadczenie posiada moc klauzuli urzędowej.

Identyfikator zgłoszenia prac geodezyjnych	GK.6640.6423.2020
Organ służby geodezyjnej, który otrzymał zgłoszenie	Starosta nowotarski
Wykonawca prac geodezyjnych	GEODEZJA Bartłomiej Tylka 34-400 Nowy Targ, ul. Ogrodowa 73 tel. 889 525 313 bartlomiejtylka@gmail.com NIP: 735-277-66-48
Numer i data sporządzenia dokumentu zawierającego wynik pozytywnej weryfikacji	GK.6640.6423.2020 14.04.2022 r.
Imię i nazwisko oraz numer uprawnień zawodowych kierownika prac	mgr inż. Bartłomiej Tylka GEODETA UPRAWNIONY Numer świadectwa: 22754

ulica St. Pawłowskiej:
- droga gminna klasy "D" na
KATEGORIA RUCHU - KR 2,
PRĘDKOŚĆ PROJEKTOWA - V
PODSTAWOWA SZEROKOŚĆ P
(droga jednojezdniowa, jednop
dwukierunkowa z mijankami - c
stosowanie poszerzeń zgodnie
grupa nośności podłoża - G4
warunki wodne - DOBRE

MAPA DO CELÓW PROJEKTOWYCH

skala 1:500

Powstała na podstawie mapy syt.-wys w skali 1:500 oraz pomiaru bezpośredniego

(*) Aktualizacja ewidencji gruntów:
Działka ewid. o nr 5263/14 podzieliła się
na działki: 5263/22 i 5263/23
na podst. operatu technicznego P.1211.2023.2324
i decyzji GOZ.6831.12.2023.JK z dn. 17.04.2023.
Podział wprowadzony do bazy ewidencji gruntów
w dn. 09.05.2023r.
(podział poza zakresem niniejszej mapy)

mgr inż. Bartłomiej Tylka
GEODETA UPRAWNIONY
Numer świadectwa: 22754
·29.11.2023 -

LEGENDA:

— MPZP

Projekty ZUDP wkreślono linią przerywaną w kolorach branżowych

Granice działek ewidencyjnych nie były ustalane w terenie.

Służebności gruntowych nie badano. Charakter projektowanej inwestycji nie wpływa na sposób zagospodarowania gruntów.

MAPA Z PROPONOWANYM PRZEBIEGIEM DROGI

skala 1:500

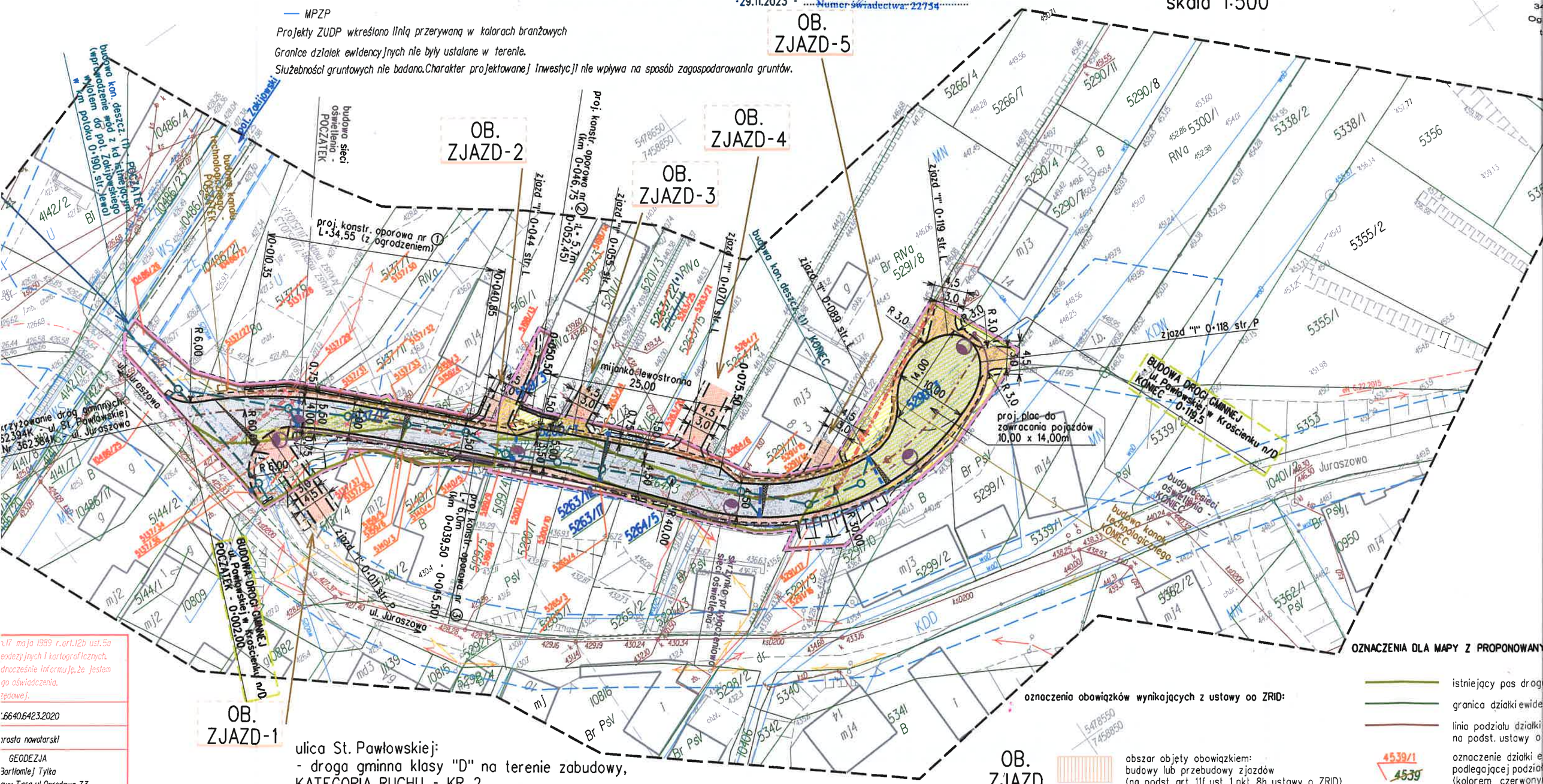

ulica St. Pawłowskiej:
- droga gminna klasy "D" na terenie zabudowy,
KATEGORIA RUCHU - KR 2,
PRĘDKOŚĆ PROJEKTOWA - Vp=30 km/h,
PODSTAWOWA SZEROKOŚĆ PASA RUCHU - 3,50m
(droga jednojezdniowa, jednopasowa,
dwukierunkowa z mijankami - do 5,00m;
stosowanie poszerzeń zgodnie z zależnością - 30/R)
grupa nośności podłoża - G4
warunki wodne - DOBRE

OZNACZENIA DLA MAPY Z PROPONOWANY

oznaczenia obowiązków wynikających z ustawy oo ZRID:

OB. ZJAZD — obszar objęty obowiązkiem: budowy lub przebudowy zjazdów (na podst. art. 11f ust. 1 pkt. 8h ustawy o ZRID)

UWAGA:
Opis szczegółowy każdego z obowiązku oznaczonego symbolem literowo-numerycznym znajduje się we wniosku o ZRID

teren niezbędny dla realizacji inwestycji — teren niezbędny dla realizacji inwestycji - dysponowanie nieruchomością na podstawie oświadczenia Inwestora (na podst. art.32 ust.4 pkt.2 ustawy Prawo budowlane)

4539/1 / ~~4539~~ — oznaczenie działki e podlegającej podział (kolorem czerwony numery działek pow

4539 — oznaczenie działki e podlegającej przej w zakres pasa dro

pas dr. — projektowane granic = linie rozgraniczają

istniejący pas drog

granica działki ewide

linia podziału działki na podst. ustawy o

m.17 maja 1989 r.art.12b ust.5a
exdezyjnych i kartograficznych.
dnocześnie informuję,że jestem
ga oświadczenia.
zędowej.

.6640.6423.2020

rosta nowotarski

GEODEZJA
Bartłomiej Tylka
owy Targ,ul.Ogrodowa 73
313 bartlomiej.tylka@gmail.com
P: 735-277-66-48

.6640.6423.2020
4.04.2022 r.

Bartłomiej Tylka
TA UPRAWNIONY
świadectwa: 22754

(*) Aktualizacja ewidencji gruntów:
Działka ewid. o nr 5263/14 podzieliła się
na działki: 5263/22 i 5263/23
na podst. operatu technicznego P.1211.2023.2324
i decyzji GOZ.6831.12.2023.JK z dn. 17.04.2023.
Podział wprowadzony do bazy ewidencji gruntów
w dn. 09.05.2023r.
(podział poza zakresem niniejszej mapy)
mgr inż. Bartłomiej Tylka
GEODETA UPRAWNIONY
Numer świadectwa: 22754
-29.11.2023 -

NYCH

bezpośredniego

zagospodarowania gruntów.

MAPA Z PROPONOWANYM PRZEBIEGIEM DROGI
skala 1:500

GEODEZJA
Bartłomiej Tylka
34-400 Nowy Targ
Ogrodowa 73 I piętro
tel. 889 525 313

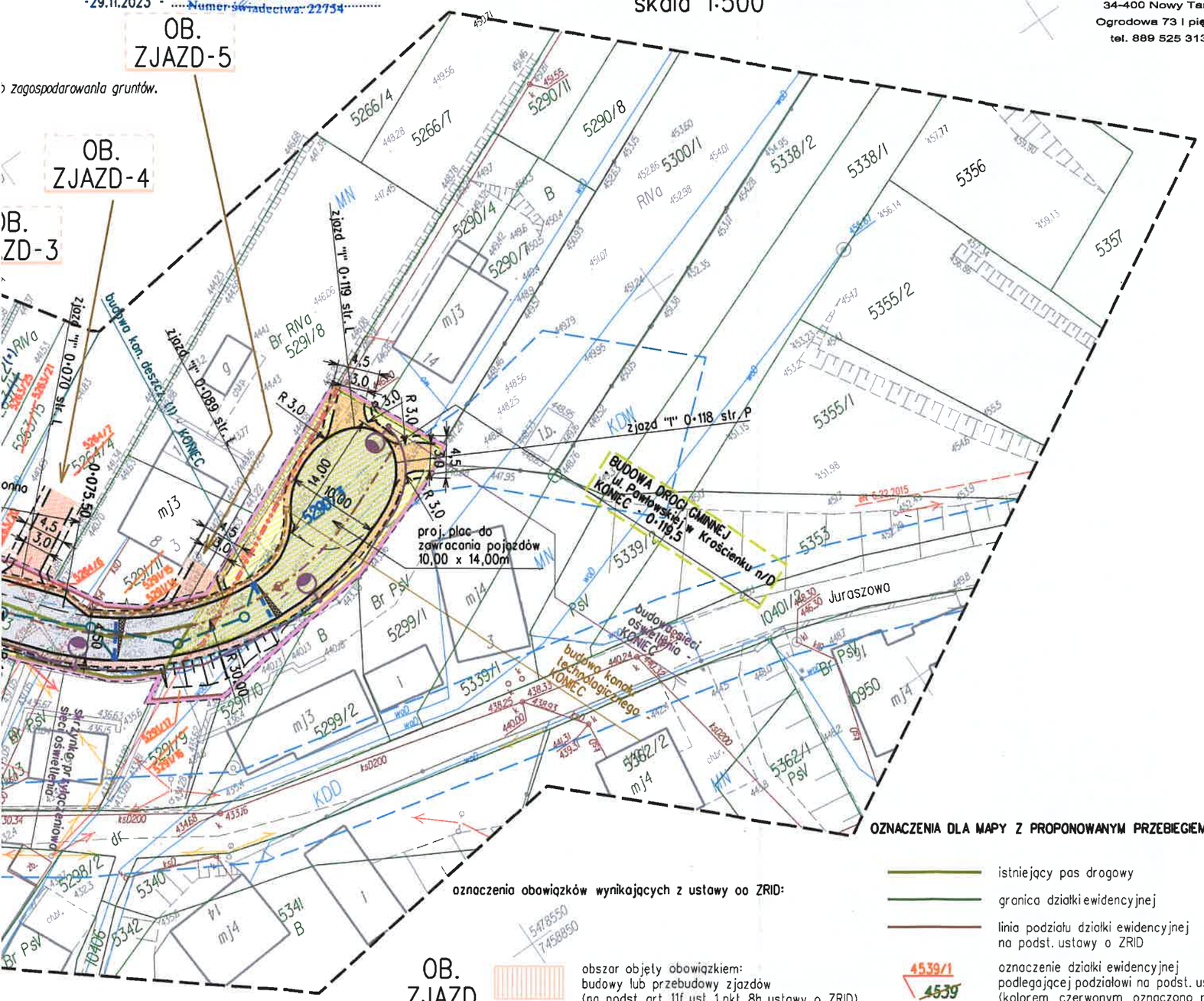

ELEMENTY BUDOWLI DROGOWEJ

- oś
- krawędź jezdni
- krawężnik
- krawędź pobocza
- wykop / nasyp
- oporowe konstrukcje betonowe
- bariera ochronna drogowa
- bariera ochronna piesza
- zakres rozbiórki / demontażu

WYPOSAŻENIE TECHNICZNE DROGI

kanalizacja deszczowa

- kanał rurowy
- studnia betonowa prefabykowana okrągła
- wpust uliczny z koszem osadczym montowany na studzience ściekowej o500mm z częścią osadinkową
- żelbetowe korytko odwadniające

kanał technologiczny

- kanał technologiczny z rur o110mm ze typowymi studniami teletechnicznymi

sieć oświetlenia ulicznego

- sieć oświetlenia drogowego projektowana (latarnia wraz z kablem zasilającym)

NAWIERZCHNIE DROGOWE

- nawierzchnia bitumiczna jezdni drogowej
- nawierzchnia gruntowa ulepszona:
  - pobocza drogowe;
  - zjazdy

SIECI UZBROJENIA TERENU

sieć elektroenergetyczna projektowana

- zabezpieczenie elementów istn. sieci elektroenergetycznej rurami osłonowymi

Wojewoda Małopolski

Załącznik nr 1N
do decyzji Wojewody Małopolskiego
z dnia 2024-05-28
znak: WI-VI.7821.1.23.2023.BLen

Z up. Wojewody Małopolskiego
Anna Świeczka
Kierownik Oddziału
w Wydziale Infrastruktury

OZNACZENIA DLA MAPY Z PROPONOWANYM PRZEBIEGIEM DROGI:

- istniejący pas drogowy
- granica działki ewidencyjnej
- linia podziału działki ewidencyjnej na podst. ustawy o ZRID
- 4539/1 / ~~4539~~ — oznaczenie działki ewidencyjnej podlegającej podziałowi na podst. ustawy o ZRID (kolorem czerwonym oznaczono nowe numery działek powstałych po podziale)
- 4539 — oznaczenie działki ewidencyjnej podlegającej przejęciu w całości w zakres pasa drogowego na podst. ustawy o ZRID
- pas dr. — projektowane granice pasa drogowego - linie rozgraniczające teren wg. ustawy o ZRID

oznaczenia obowiązków wynikających z ustawy oo ZRID:

OB. ZJAZD — 5478550 / 7458850 — obszar objęty obowiązkiem: budowy lub przebudowy zjazdów (na podst. art. 11f ust. 1 pkt. 8h ustawy o ZRID)

UWAGA:
Opis szczegółowy każdego z obowiązku oznaczonego symbolem literowo-numerycznym znajduje się we wniosku o ZRID

teren niezbędny dla realizacji inwestycji — teren niezbędny dla realizacji inwestycji - dysponowanie nieruchomością na podstawie oświadczenia Inwestora (na podst. art.32 ust.4 pkt.2 ustawy Prawo budowlane)

KW PROJEKT mgr inż. Krystian Węgrzyn
PROJEKTY I NADZORY W ZAKRESIE INŻYNIERII DROGOWO-MOSTOWEJ
tel. 606 720 070 adres e-mail: biuro.kwprojekt@gmail.com

WNIOSEK ZRID

Temat projektu:	Rozbudowa drogi gminnej klasy "D" Nr 362394K - ul. St. Pawłowskiej - w Krościenku nad Dunajcem na odcinku km 0+002,0 - 0+119,5			Data: 11.2023
				Stadium: ZRID
Tytuł rysunku:	Mapa z proponowanym przebiegiem drogi		Nr rys.: 1	Skala: 1:500
Funkcja:	Tytuł, imię i nazwisko	Specjalność:	Nr uprawnień:	Podpis
Projektant:	mgr inż. Krystian Węgrzyn	inżynieryjna drogowa	MAP/0031/ PWBD/17	

Jednostka ewidencyjna: 121106_2 Krościenko nad Dunajcem
Obręb ewidencyjny: 0003 Krościenko nad Dunajcem
układ współrzędnych prostokątnych płaskich: "2000/7"
sekcja mapy: 7.111.15.10.1.4
dz.ewid: 5263/22
data: 30.10.2023 r.
GK.6640.7724.2023

MAPA UZUPEŁNIAJĄCA Z PROJEKTEM PODZIAŁU NIERUCHOMOŚCI

wykonany dla celów postępowania administracyjnego prowadzonego w trybie ustawy z dnia 10.04.2003 r. o szczególnych zasadach przygotowania i realizacji inwestycji w zakresie dróg publicznych

dla dz.ewid. 5263/22

Wojewoda Małopolski

GEODEZJA
Bartłomiej Tylka
34-400 Nowy Targ
Władysława Orkana 16 I piętro
tel. 889 525 313

Mapa zasadnicza
skala 1:500

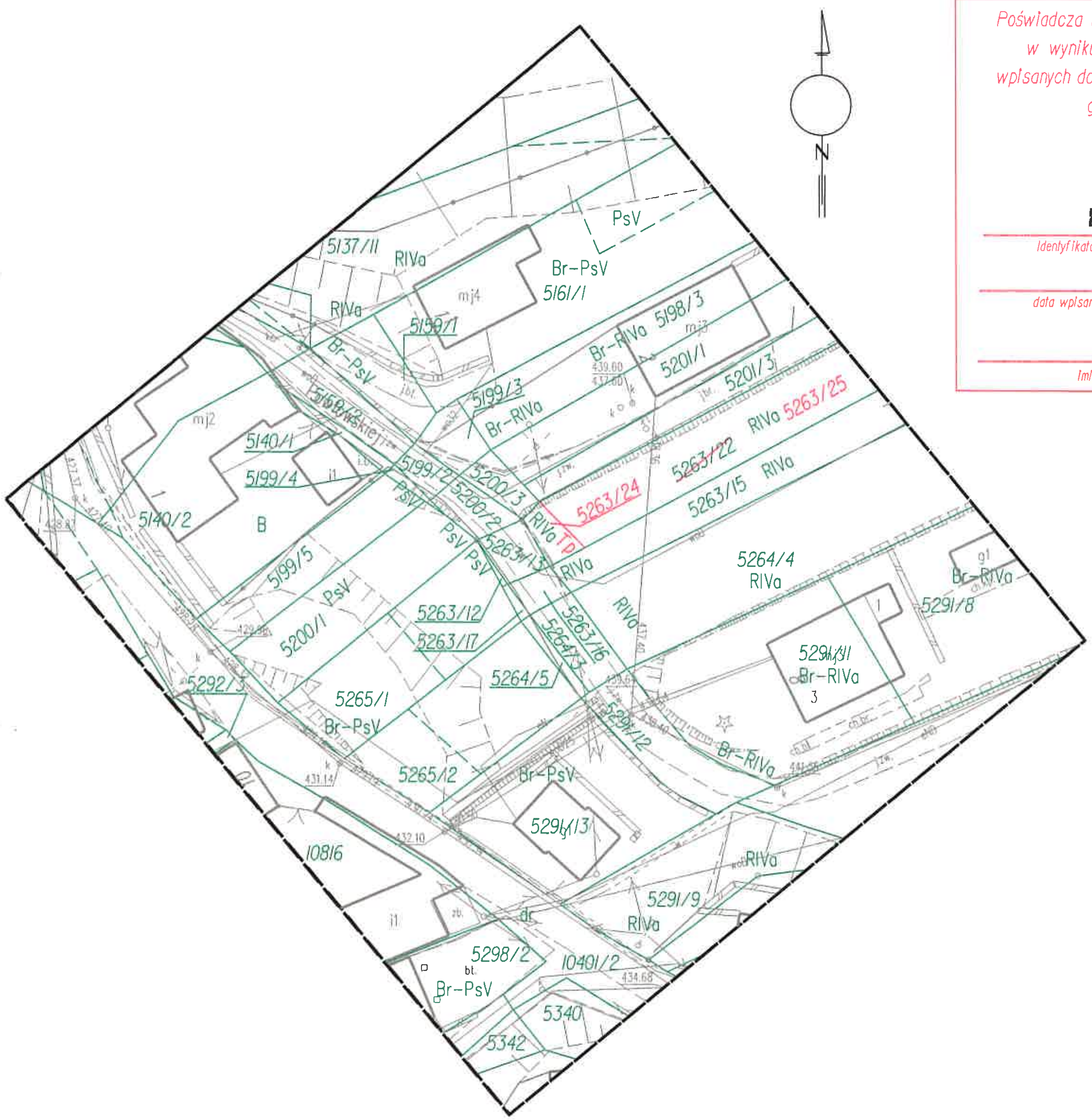

Poświadcza się, że niniejszy dokument został opracowany w wyniku prac geodezyjnych i kartograficznych, wpisanych do ewidencji materiałów państwowego zasobu geodezyjnego i kartograficznego
Starosta Nowotarski
ul. Bolesława Wstydliwego 14
34-400 Nowy Targ

P.1211. 2023 .7171
identyfikator ewidencyjny materiału zasobu - operatu technicznego

03. 11. 2023
data wpisania operatu technicznego do ewidencji materiałów zasobu

Z up. STAROSTY
Agata Kulbaczyk
STARSZY GEODETA
w Wydziale Geodezji, Katastru i Kartografii
imię, nazwisko i podpis osoby reprezentującej organ

Mapa ewidencji gruntów i budynków
skala 1:1000
arkusz: 7.111.15.10.1

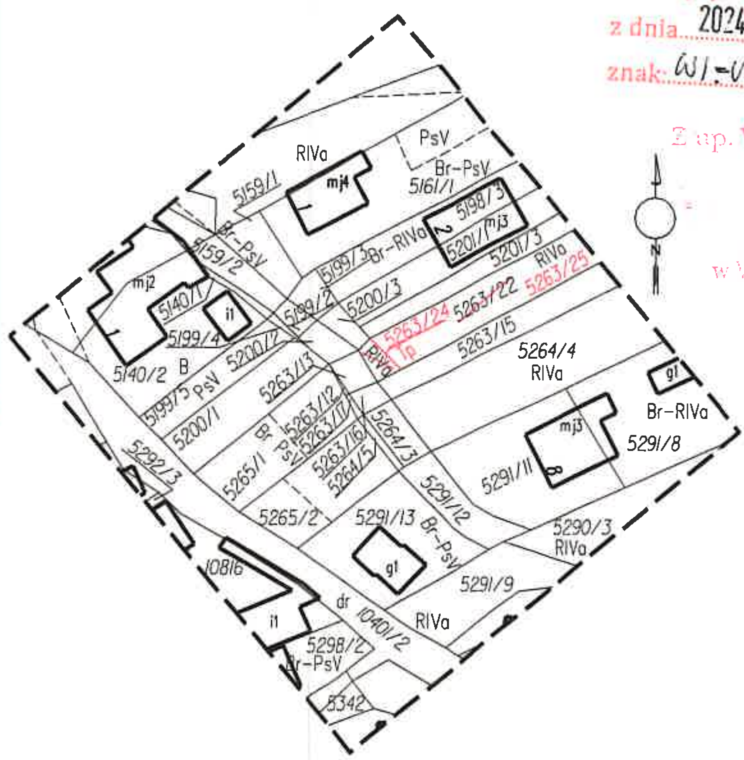

Załącznik nr 2 N/1
do decyzji Wojewody Małopolskiego
z dnia 2024-05-28
znak: WI-VI.7821.1.23.2023.BL

Z up. Wojewody Małopolskiego
Anna Świeczka
Kierownik Oddziału
w Wydziale Infrastruktury

Wykaz zmian danych ewidencyjnych dz.ewid. 5263/22

Stan stary

KW	Rej. Grunt.	nr działki	Rodzaj użytków gruntowych	Pow. ha	Pow. m²
NSIT/00076764/0	G2984	5263/22	RIVa	0	0447
			RIVb	0	0369
			suma	0	0816

Stan nowy

KW	Rej. Grunt.	Działki	Rodzaj użytków gruntowych	Pow. ha	Pow. m²
		5263/24	Tp	0	0015
NSIT/00076764/0	G2984	5263/25	RIVa	0	0432
			RIVb	0	0369
			SUMA	0	0801
			suma	0	0816

wykonał: mgr inż. Bartłomiej Tylka
GEODETA UPRAWNIONY
numer świadectwa 22754
/dokument podpisany elektronicznie/

mgr inż. Bartłomiej Tylka
GEODETA UPRAWNIONY
Numer świadectwa: 22754

Jednostka ewidencyjna: 121106_2 Krościenko nad Dunajcem
Obręb ewidencyjny: 0003 Krościenko nad Dunajcem
układ współrzędnych prostokątnych płatkich: "2000/7"
sekcja mapy: 7.III.15.10.1.4
dz.ewid: 5198/3
data: 30.10.2023 r.
GK.6640.7724.2023

MAPA UZUPEŁNIAJĄCA
Z PROJEKTEM PODZIAŁU NIERUCHOMOŚCI

wykonany dla celów postępowania administracyjnego prowadzonego w trybie ustawy z dnia 10.04.2003 r. o szczególnych zasadach przygotowania i realizacji inwestycji w zakresie dróg publicznych

dla dz.ewid. 5198/3

Wojewoda Małopolski

GEODEZJA
Bartłomiej Tylka
34-400 Nowy Targ
Władysława Orkana 16 I piętro
tel. 889 525 313

Mapa zasadnicza
skala 1:500

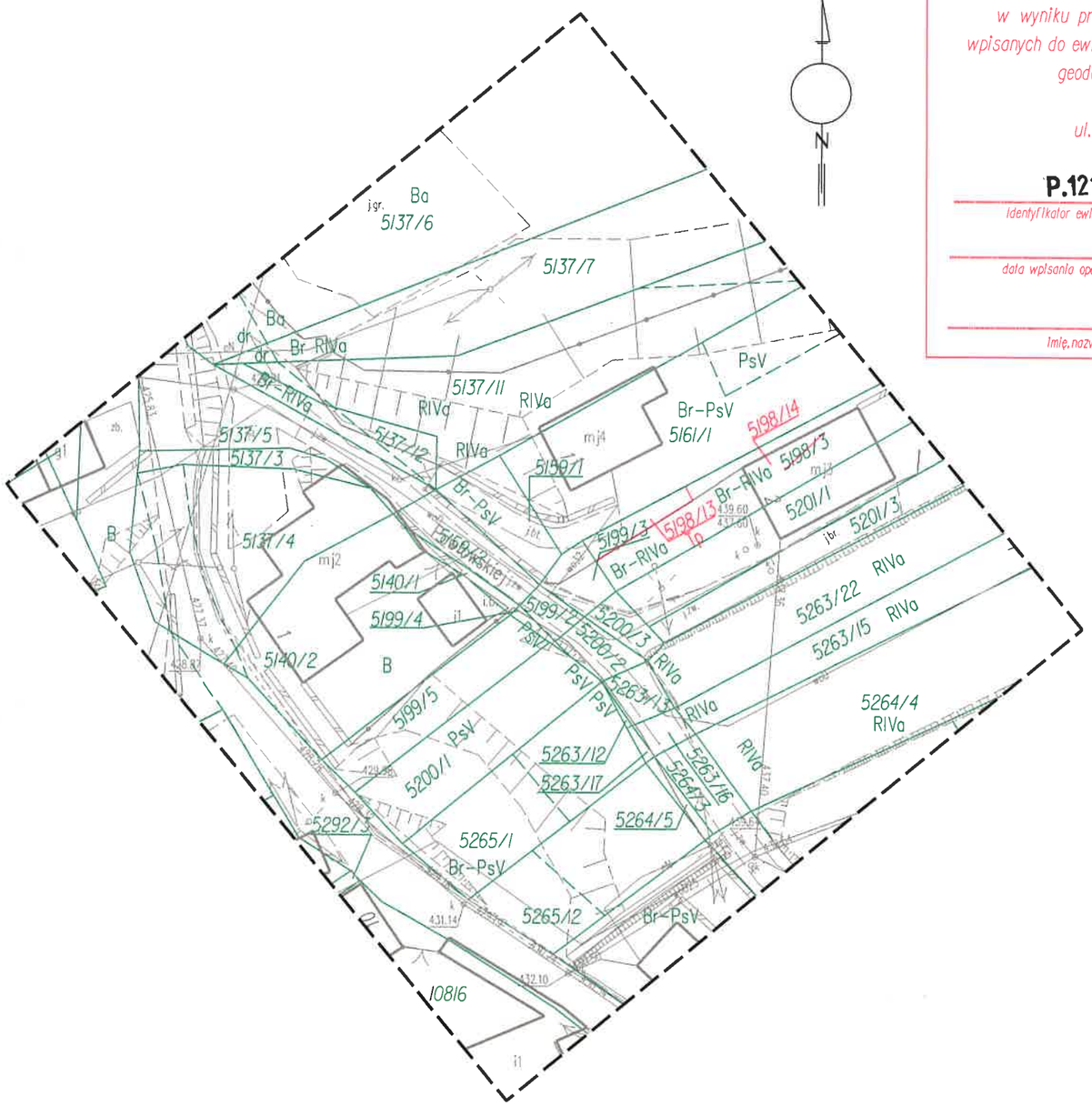

Poświadcza się, że niniejszy dokument został opracowany w wyniku prac geodezyjnych i kartograficznych, wpisanych do ewidencji materiałów państwowego zasobu geodezyjnego i kartograficznego
Starosta Nowotarski
ul. Bolesława Wstydliwego 14
34-400 Nowy Targ
P.1211. 2023 .7171
identyfikator ewidencyjny materiału zasobu - operatu technicznego
03. 11. 2023
data wpisania operatu technicznego do ewidencji materiałów zasobu
Z up. STAROSTY
Agata Kolberczyk
imię, nazwisko i podpis osoby
STARSZY GEODETA
w Wydziale Geodezji, Katastru i Kartografii

Mapa ewidencji gruntów i budynków
skala 1:1000
arkusz: 7.III.15.10.1

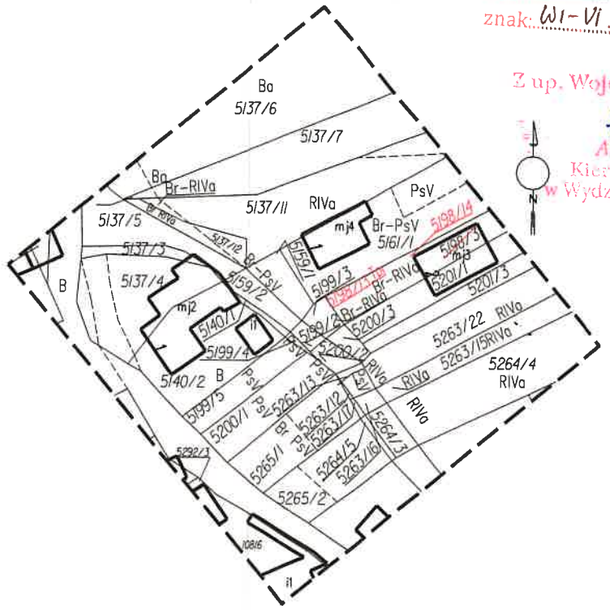

Załącznik nr 2N/2
do decyzji Wojewody Małopolskiego
z dnia 2024-05-28
znak: WI-VI.7821.1.23.2023.BLc

Z up. Wojewody Małopolskiego
Anna Świteczka
Kierownik Oddziału
w Wydziale Infrastruktury

Wykaz zmian danych ewidencyjnych dz.ewid. 5198/3

Stan stary						Stan nowy					
Numer			Rodzaj użytków gruntowych	Pow.		Numer			Rodzaj użytków gruntowych	Pow.	
KW	Rej. Grunt.	nr działki		ha	m²	KW	Rej. Grunt.	Działki		ha	m²
								5198/13	Tp	0	0019
NSIT/00137376/9	G2437	5198/3	Br-RIVa	0	0177	NSIT/00137376/9	G2437	5198/14	Br-RIVa	0	0158
			suma	0	0177				suma	0	0177

wykonał: mgr inż. Bartłomiej Tylka
GEODETA UPRAWNIONY
numer świadectwa 22754
/dokument podpisany elektronicznie/

mgr inż. Bartłomiej Tylka
GEODETA UPRAWNIONY
Numer świadectwa 22754

Wojewoda Małopolski

Załącznik 1 do karty tytułowej PZT - Numery działek ewidencyjnych *(wraz z identyfikatorami)*
(wykaz działek nawiązuje do wykazu działek sporządzanego dla potrzeb decyzji o „ZRID")

Jednostka ewidencyjna: ***121106_2 Krościenko nad Dunajcem,***
Obręb: ***0003 Krościenko nad Dunajcem,***

Załącznik nr 3N/1
do decyzji Wojewody Małopolskiego
z dnia 2024-05-28
znak: WI-VI.7821.1.23.2023.BL

Z up. Wojewody Małopolskiego
Anna Świeczka
Kierownik Oddziału
w Wydziale Infrastruktury

121106_2.0003.**5137/11**
121106_2.0003.**5137/12**
121106_2.0003.**5137/3**
121106_2.0003.**5137/4**
121106_2.0003.**5137/5**
121106_2.0003.**5137/6**
121106_2.0003.**5137/7**
121106_2.0003.**5140/1**
121106_2.0003.**5159/1**
121106_2.0003.**5159/2**
121106_2.0003.**5161/1**
121106_2.0003.**5198/3**
121106_2.0003.**5199/2**
121106_2.0003.**5199/3**
121106_2.0003.**5199/4**
121106_2.0003.**5199/5**
121106_2.0003.**5200/1**
121106_2.0003.**5200/2**
121106_2.0003.**5200/3**
121106_2.0003.**5201/1**
121106_2.0003.**5201/3**
121106_2.0003.**5263/12**
121106_2.0003.**5263/13**
121106_2.0003.**5263/15**
121106_2.0003.**5263/16**
121106_2.0003.**5263/17**
121106_2.0003.**5263/22**
121106_2.0003.**5264/3**
121106_2.0003.**5264/4**
121106_2.0003.**5264/5**
121106_2.0003.**5265/1**
121106_2.0003.**5290/3**
121106_2.0003.**5291/11**
121106_2.0003.**5291/12**
121106_2.0003.**5291/9**
121106_2.0003.**10486/21**

Wojewoda Małopolski

Załącznik 3 do karty tytułowej PZT – Zespół projektowy

IMIĘ I NAZWISKO	SPECJALNOŚĆ	NR UPRAWNIEŃ	PODPIS	DATA
PROJEKTANT: mgr inż. Krystian WĘGRZYN	inżynieryjna drogowa	MAP/0031/ PWBD/17	mgr inż. Krystian Węgrzyn uprawnienia budowlane do projektowania i kierowania robotami budowlanymi w specjalności inżynieryjnej drogowej bez ograniczeń nr ewid. MAP/0031/PWBD/17	.11.2023
PROJEKTANT: mgr inż. Paweł POLACZEK	konstrukcyjno - budowlana	MAP/0172/ PWOK/05	inż. Paweł Polaczek Uprawnienia budowlane do projektowania i kierowania robotami budowlanymi bez ograniczeń w specjalności konstrukcyjno-budowlanej nr ewid. MAP/0172/PWOK/05	.11.2023

Załącznik nr 3N/2
do decyzji Wojewody Małopolskiego
z dnia 2024-05-28
znak WI-UI.7821.1.23.2023.

Z up. Wojewody Małopolskiego
Anna Świeczka
Kierownik Oddziału
w Wydziale Infrastruktury

Wojewoda Małopolski

Oświadczenie zgodne z art. 34 ust. 3d pkt. 3) Prawa budowlanego

Na podstawie Art. 34 ust. 3d pkt. 3 Prawa budowlanego oświadczam, że

projekt zagospodarowania terenu:

Rozbudowa drogi gminnej klasy „D" nr 362394K – ul. Stanisławy Pawłowskiej w miejscowości Krościenko nad Dunajcem na odcinku km 0+002,00 – km 0+119,5

został sporządzony zgodnie z obowiązującymi przepisami oraz zasadami wiedzy technicznej.

IMIĘ I NAZWISKO	SPECJALNOŚĆ	NR UPRAWNIEŃ	PODPIS	DATA
PROJEKTANT: mgr inż. Krystian WĘGRZYN	inżynieryjna drogowa	MAP/0031/ PWBD/17	mgr inż. Krystian Węgrzyn uprawnienia budowlane do projektowania i kierowania robotami budowlanymi w specjalności inżynieryjnej drogowej bez ograniczeń nr ewid. MAP/0031/PWBD/17	.11.2023
PROJEKTANT: mgr inż. Paweł POLACZEK	konstrukcyjno - budowlana	MAP/0172/ PWOK/05	inż. Paweł Polaczek Uprawnienia budowlane do projektowania i kierowania robotami budowlanymi bez ograniczeń w specjalności konstrukcyjno - budowlanej nr ewid. MAP/0172/PWOK/05	.11.2023

Załącznik nr 3N/3
do decyzji Wojewody Małopolskiego
z dnia 2024-05-23
znak: WI-VI.7821.1.23.2023.
BLa

Z up. Wojewody Małopolskiego
Anna Świeczka
Kierownik Oddziału
w Wydziale Infrastruktury

wg § 14.7) inne niezbędne dane wynikające ze specyfiki, charakteru i stopnia skomplikowania obiektu budowlanego lub robót budowlanych;

10. *Inne konieczne dane*

Przed przystąpieniem do robót budowlanych oraz w trakcie ich trwania zaleca się:

- nadzór geotechniczny, którego zadaniem będzie kontrola podłoża gruntowego w stosunku do założeń projektowych i stwierdzonych w wykopie warunków gruntowych oraz ocena zagrożeń dla posadowienia fundamentów i innych elementów współpracujących z gruntem;
- w związku z bliską lokalizacją zabudowań zaleca się przed wykonywaniem robót budowlanych przeprowadzenie inwentaryzacji budynków sąsiednich pod względem ich stanu technicznego ze szczególnym zwróceniem uwagi na istniejące pęknięcia, szczeliny itp.

wg § 14.8) informację o obszarze oddziaływania obiektu

11. *Informacja o obszarze oddziaływania obiektu*

Zakres oddziaływania określono na podstawie art. 3 pkt. 20 ustawy *Prawo budowlane*, art. 11d ust. 1 pkt. 1, pkt. 3a, art. 11f ust. 1 pkt. 2, pkt. 4, pkt. 6, pkt 8 ustawy *o szczególnych zasadach przygotowania i realizacji inwestycji w zakresie dróg publicznych* oraz art.43 ust. 1 ustawy *o drogach publicznych.*

Nieruchomości znajdujące się w obszarze oddziaływania:

Jednostka ewidencyjna: ***121106_2 Krościenko nad Dunajcem,***
Obręb: ***0003 Krościenko nad Dunajcem,***
Działki:
5199/2; 5199/4; 5200/2; 5263/13; 5263/16; 5264/3; 5291/12;
5137/6; 5137/7; 5137/11; 5159/1; 5199/3; 5263/22; 5263/15; 5264/4; 5291/11; 5291/9;
5265/1; 5200/1; 5199/5; 5137/5; 5137/3; 5159/2; 5140/1;
5137/12; 5200/3; 5263/12; 5263/17; 5264/5; 5290/3;
5137/4; 5161/1; 5198/3; 5201/1; 5201/3;
10486/21; 4142/12
5140/2; 5265/2; 5291/13; 5291/10; 5299/2; 5299/1; 5300/1; 5290/7; 5290/4; 5291/8;

Załącznik nr 3N/4
do decyzji Wojewody Małopolskiego
z dnia 2024-05-28
znak: WI-VI.7821.1.23.2023.BLu

Z up. Wojewody Małopolskiego
Anna Świeczka
Kierownik Oddziału
w Wydziale Infrastruktury

Jednostka ewidencyjna: 121106_2 Krościenko nad Dunajcem
Obręb ewidencyjny: 0003 Krościenko n/D
układ odniesienia wysokości: KRON86NH
układ współrzędnych prostokątnych płaskich: "2000" południk 7
sekcja mapy: 7.111.15.10.1.3; 7.111.15.10.1.4
dz.ewid: 5159/2 i inne
data: 24.10.2020 r
GK.6640.6423.2020

MAPA DO CELÓW PROJEKTOWYCH

skala 1:500

Powstała na podstawie mapy syt.-wys w skali 1:500 oraz pomiaru bezpośredniego

(*) Aktualizacja ewidencji gruntów:
Działka ewid. o nr 5263/14 podzieliła się
na działki: 5263/22 i 5263/23
na podst. operatu technicznego P.1211.2023.2324
i decyzji GOZ.6831.12.2023.JK z dn. 17.04.2023.
Podział wprowadzony do bazy ewidencji gruntów
w dn. 09.05.2023r.
(podział poza zakresem niniejszej mapy).

mgr inż. Bartłomiej Tylka
-29.11.2023 - GEODETA UPRAWNIONY
Numer świadectwa: 22754

LEGENDA:

— MPZP

Projekty ZUDP wkreślono linią przerywaną w kolorach branżowych

Granice działek ewidencyjnych nie były ustalane w terenie.

Służebności gruntowych nie badano. Charakter projektowanej inwestycji nie wpływa na sposób zagospodarowania gruntów.

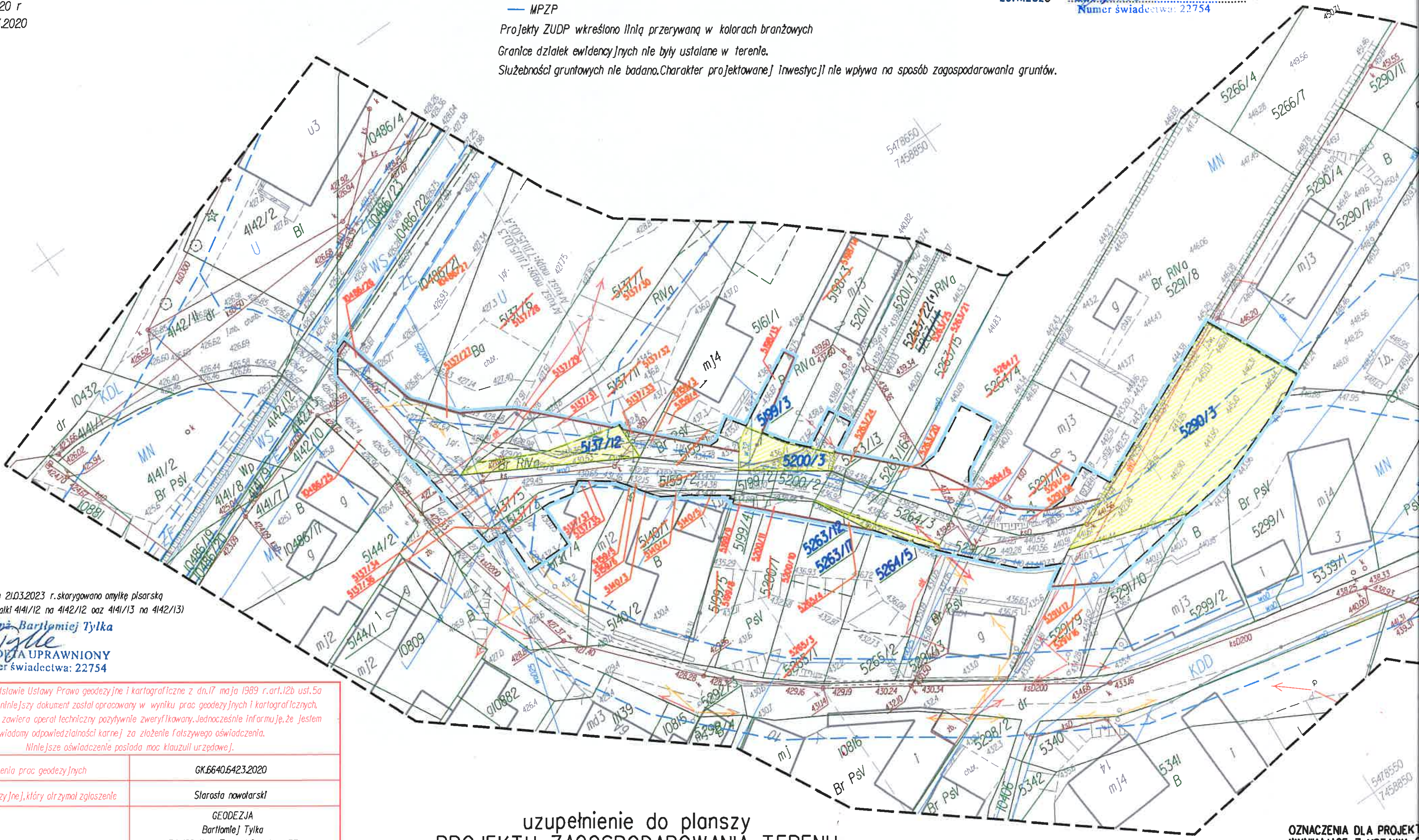

UWAGA: W dniu 21.03.2023 r. skorygowano omyłkę pisarską
(korekta numeru działki 4141/12 na 4142/12 oaz 4141/13 na 4142/13)

mgr inż. Bartłomiej Tylka
GEODETA UPRAWNIONY
Numer świadectwa: 22754

Działając na podstawie Ustawy Prawo geodezyjne i kartograficzne z dn.17 maja 1989 r.art.12b ust.5a oświadczam, że niniejszy dokument został opracowany w wyniku prac geodezyjnych i kartograficznych, których rezultaty zawiera operat techniczny pozytywnie zweryfikowany. Jednocześnie informuję, że jestem świadomy odpowiedzialności karnej za złożenie fałszywego oświadczenia. Niniejsze oświadczenie posiada moc klauzuli urzędowej.	
Identyfikator zgłoszenia prac geodezyjnych	GK.6640.6423.2020
Organ służby geodezyjnej, który otrzymał zgłoszenie	Starosta nowotarski
Wykonawca prac geodezyjnych	GEODEZJA Bartłomiej Tylka 34-400 Nowy Targ, ul.Ogrodowa 73 tel.889 525 313 bartlomiejtylka@gmail.com NIP: 735-277-66-48
Numer i data sporządzenia dokumentu zawierającego wynik pozytywnej weryfikacji	GK.6640.6423.2020 14.04.2022 r.
Imię i nazwisko oraz numer uprawnień zawodowych kierownika prac	mgr inż. Bartłomiej Tylka GEODETA UPRAWNIONY Numer świadectwa: 22754

uzupełnienie do planszy
PROJEKTU ZAGOSPODAROWANIA TERENU
- ZAKRES INWESTYCJI
skala 1:500

OZNACZENIA DLA PROJEKT
WYNIKAJĄCE Z USTAWY

linia po
na pod

4539/1
4539
oznacz
podleg
(kolore
numery

4539
oznacz
podleg
w zakr

GEODEZJA
Bartłomiej Tylka
34-400 Nowy Targ
Ogrodowa 73 I piętro
tel. 889 525 313

Jednostka ewidencyjna: 121106_2 Krościenko nad Dunajcem
Obręb ewidencyjny: 0003 Krościenko n/D
układ odniesienia wysokości: KRON86NH
układ współrzędnych prostokątnych płaskich: "2000" południk 7
sekcja mapy: 7.111.15.10.1.3; 7.111.15.10.1.4
dz.ewid: 5159/2 i inne
data: 24.10.2020 r
GK.6640.6423.2020

MAPA DO

Powstała na podstawie

LEGENDA:

— MPZP

Projekty ZUDP wkreślono linią przerywaną w k
Granice działek ewidencyjnych nie były ustalane w
Służebności gruntowych nie badano. Charakter pro

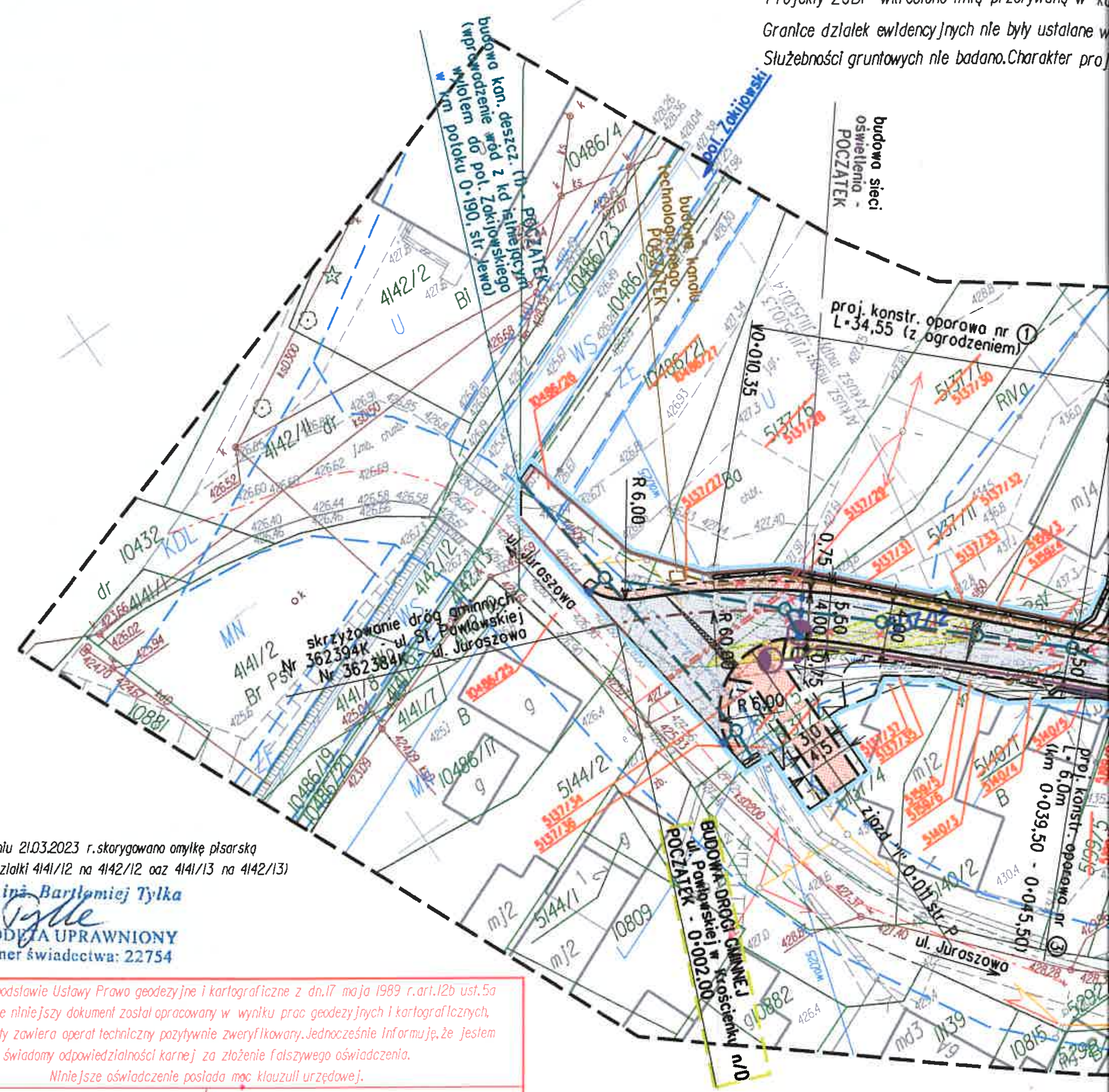

UWAGA: W dniu 21.03.2023 r. skorygowano omyłkę pisarską (korekta numeru działki 4141/12 na 4142/12 oaz 4141/13 na 4142/13)

mgr inż. Bartłomiej Tylka
GEODETA UPRAWNIONY
Numer świadectwa: 22754

Działając na podstawie Ustawy Prawo geodezyjne i kartograficzne z dn. 17 maja 1989 r. art. 12b ust. 5a oświadczam, że niniejszy dokument został opracowany w wyniku prac geodezyjnych i kartograficznych, których rezultaty zawiera operat techniczny pozytywnie zweryfikowany. Jednocześnie informuję, że jestem świadomy odpowiedzialności karnej za złożenie fałszywego oświadczenia. Niniejsze oświadczenie posiada moc klauzuli urzędowej.

Identyfikator zgłoszenia prac geodezyjnych	GK.6640.6423.2020
Organ służby geodezyjnej, który otrzymał zgłoszenie	Starosta nowotarski
Wykonawca prac geodezyjnych	GEODEZJA Bartłomiej Tylka 34-400 Nowy Targ, ul. Ogrodowa 73 tel. 889 525 313 bartlomiej.tylka@gmail.com NIP: 735-277-66-48
Numer i data sporządzenia dokumentu zawierającego wynik pozytywnej weryfikacji	GK.6640.6423.2020 14.04.2022 r.
Imię i nazwisko oraz numer uprawnień zawodowych kierownika prac	mgr inż. Bartłomiej Tylka GEODETA UPRAWNIONY Numer świadectwa: 22754

OZNACZENIA DLA PROJEKTU ZAGOSPODAROWANIA TERENU WYNIKAJĄCE Z USTAWY O ZRID:

- linia podziału działki ewidencyjnej na podst. ustawy o ZRID
- 4539/1 / 4539 — oznaczenie działki ewidencyjnej podlegającej podziałowi na podst. ustawy o ZRID (kolorem czerwonym oznaczono nowe numery działek powstałych po podziale)
- 4539 — oznaczenie działki ewidencyjnej podlegającej przejęciu w całości w zakres pasa drogowego na podst. ustawy o ZRID

OZNACZENIA DLA PROJEKTU ZAGOSPODAROWANIA TERENU:

UWAGA:
- kolorem szary wkreślono treść mapy do celów projektowych opisującą stan istniejący;
- kolorem zielonym oznaczono treść ewidencji gruntów (linie granic działek ewidencyjnych oraz ich numery)

zakres
- obrys projektowanych obiektów budowlanych;
- zakres inwestycji
- zasięg obszaru oddziaływania obiektu budowlanego: (zasięg obszaru oddziaływania obiektu budolwanego przedstawiony jest także w formie opisowej w treści opisu projektu budowlanego)

ulica St. Pawłowskiej:
- droga gminna klasy "D" na t
KATEGORIA RUCHU - KR 2,
PRĘDKOŚĆ PROJEKTOWA - Vp
PODSTAWOWA SZEROKOŚĆ PA
(droga jednojezdniowa, jednopas
dwukierunkowa z mijankami - do
stosowanie poszerzeń zgodnie
grupa nośności podłoża - G4
warunki wodne - DOBRE

ko nad Dunajcem

h: "2000" południk 7

MAPA DO CELÓW PROJEKTOWYCH

skala 1:500

Powstała na podstawie mapy syt.-wys w skali 1:500 oraz pomiaru bezpośredniego

(*) Aktualizacja ewidencji gruntów:
Działka ewid. o nr 5263/14 podzieliła się na działki: 5263/22 i 5263/23
na podst. operatu technicznego P.1211.2023.2324
i decyzji GOZ.6831.12.2023.JK z dn. 17.04.2023.
Podział wprowadzony do bazy ewidencji gruntów w dn. 09.05.2023r.
(podział poza zakresem inwestycji) mgr inż. Bartłomiej Tylka

GEODETA UPRAWNIONY
-29.11.2023 - ......Numer świadectwa: 22754.........

LEGENDA:

— MPZP

Projekty ZUDP wkreślono linią przerywaną w kolorach branżowych

Granice działek ewidencyjnych nie były ustalane w terenie.

Służebności gruntowych nie badano. Charakter projektowanej inwestycji nie wpływa na sposób zagospodarowania gruntów.

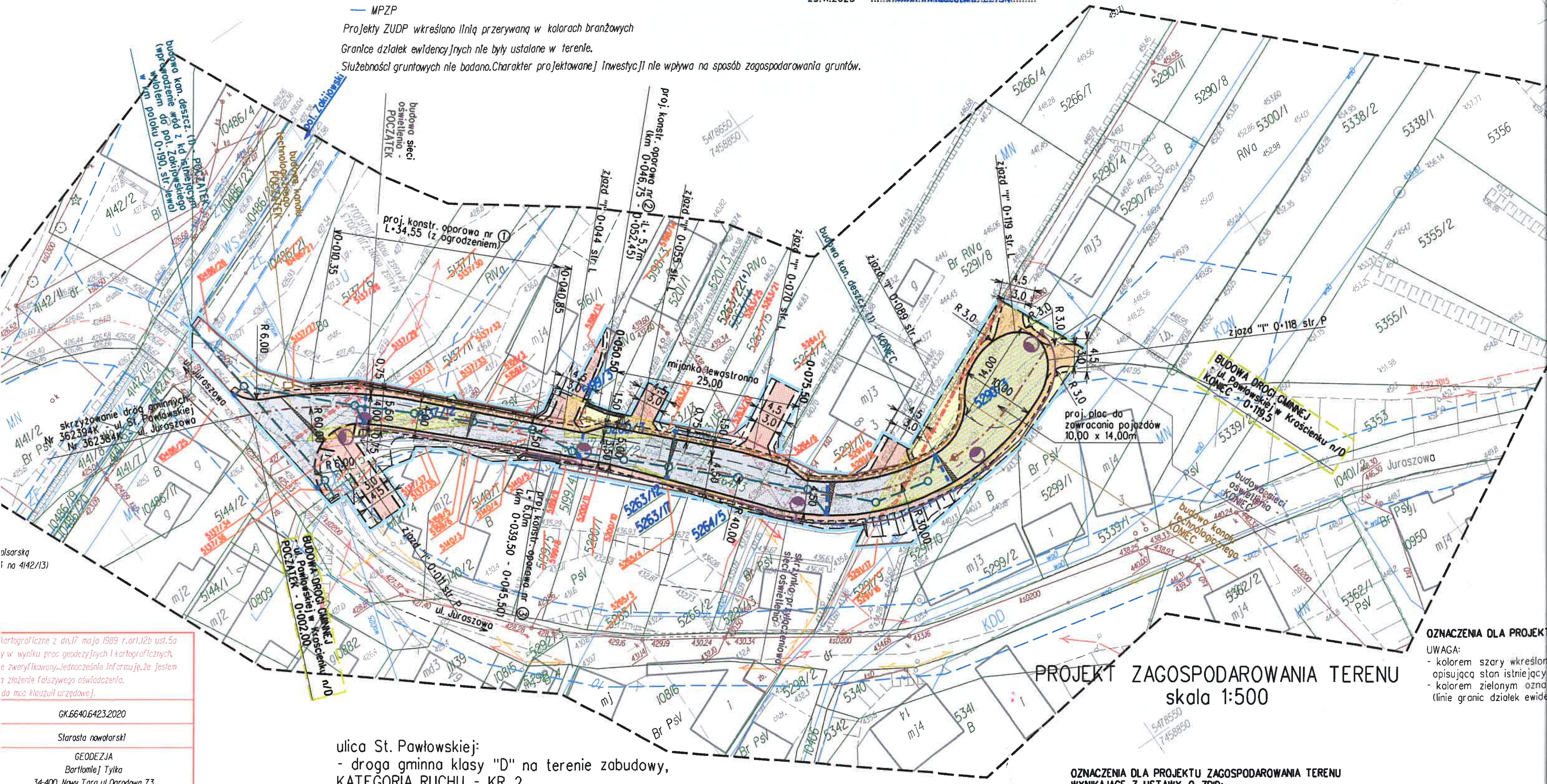

kartograficzne z dn.17 maja 1989 r.art.12b ust.5a
y w wyniku prac geodezyjnych i kartograficznych,
e zweryfikowany. Jednocześnie informuję, że jestem
n złożenie fałszywego oświadczenia.
do mocy klauzuli urzędowej.

GK.6640.6423.2020

Starosta nowotarski

GEODEZJA
Bartłomiej Tylka
34-400 Nowy Targ, ul. Ogrodowa 73
tel. 889 525 313 bartlomiej.tylka@gmail.com
NIP: 735-277-66-48

GK.6640.6423.2020
14.04.2022 r.

mgr inż. Bartłomiej Tylka
GEODETA UPRAWNIONY
Numer świadectwa: 22754

ulica St. Pawłowskiej:
- droga gminna klasy "D" na terenie zabudowy,
KATEGORIA RUCHU - KR 2,
PRĘDKOŚĆ PROJEKTOWA - Vp=30 km/h,
PODSTAWOWA SZEROKOŚĆ PASA RUCHU - 3,50m
(droga jednojezdniowa, jednopasowa,
dwukierunkowa z mijankami - do 5,00m;
stosowanie poszerzeń zgodnie z zależnością - 30/R)
grupa nośności podłoża - G4
warunki wodne - DOBRE

OZNACZENIA DLA PROJEKTU ZAGOSPODAROWANIA TERENU WYNIKAJĄCE Z USTAWY O ZRID:

- linia podziału działki ewidencyjnej na podst. ustawy o ZRID
- 4539/1 / 4539 — oznaczenie działki ewidencyjnej podlegającej podziałowi na podst. ustawy o ZRID (kolorem czerwonym oznaczono nowe numery działek powstałych po podziale)
- 4539 — oznaczenie działki ewidencyjnej podlegającej przejęciu w całości w zakres pasa drogowego na podst. ustawy o ZRID

OZNACZENIA DLA PROJEKT

UWAGA:
- kolorem szary wkreślon opisującą stan istniejący
- kolorem zielonym ozna (linie granic działek ewide

zakres

- obry
- zakr
- zasi (zas prz w

(•) Aktualizacja ewidencji gruntów:
Działka ewid. o nr 5263/14 podzieliła się
na działki: 5263/22 i 5263/23
na podst. operatu technicznego P.1211.2023.2324
i decyzji GOZ.6831.12.2023.JK z dn. 17.04.2023.
Podział wprowadzony do bazy ewidencji gruntów
w dn. 09.05.2023r.
(podział poza zakresem inwestycji)

mgr inż. Bartłomiej Tylka
GEODETA UPRAWNIONY
Numer świadectwa: 22754

-29.11.2023 - ....

GEODEZJA
Bartłomiej Tylka
34-400 Nowy Targ
Ogrodowa 73 I piętro
tel. 889 525 313

Wojewoda Małopolski
Załącznik nr 3N/5
do decyzji Wojewody Małopolskiego
z dnia 2024-05-28
znak: WI-VI.7821.1.23.2023.BLu

Z up. Wojewody Małopolskiego
Anna Świeczka
Kierownik Oddziału
w Wydziale Infrastruktury

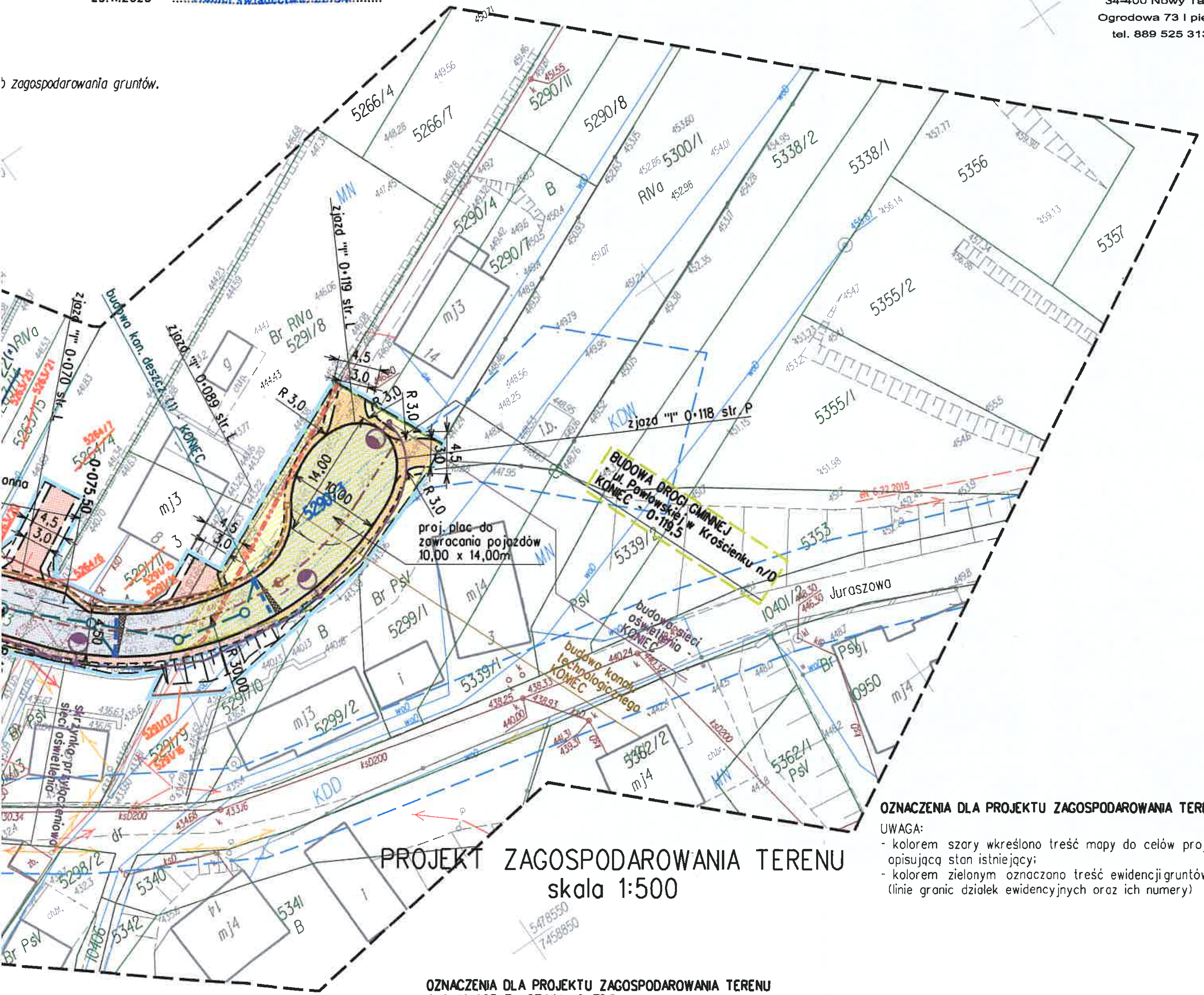

PROJEKT ZAGOSPODAROWANIA TERENU
skala 1:500

ELEMENTY BUDOWLI DROGOWEJ
- oś
- krawędź jezdni
- krawężnik
- krawędź pobocza
- wykop / nasyp
- oporowe konstrukcje betonowe
- bariera ochronna drogowa
- bariera ochronna piesza
- zakres rozbiórki / demontażu

WYPOSAŻENIE TECHNICZNE DROGI

kanalizacja deszczowa
- kanał rurowy
- studnia betonowa prefabykowana okrągła
- wpust uliczny z koszem osadczym montowany na studzience ściekowej o500mm z częścią osadinkową
- żelbetowe korytko odwadniające

kanał technologiczny
- kanał technologiczny z rur o110mm ze typowymi studniami teletechnicznymi

sieć oświetlenia ulicznego
- sieć oświetlenia drogowego projektowana (latarnia wraz z kablem zasilającym)

NAWIERZCHNIE DROGOWE
- nawierzchnia bitumiczna jezdni drogowej
- nawierzchnia gruntowa ulepszona:
  - pobocza drogowe;
  - zjazdy

SIECI UZBROJENIA TERENU

sieć elektroenergetyczna projektowana
- zabezpieczenie elementów istn. sieci elektroenergetycznej rurami osłonowymi

OZNACZENIA DLA PROJEKTU ZAGOSPODAROWANIA TERENU:

UWAGA:
- kolorem szary wkreślono treść mapy do celów projektowych opisującą stan istniejący;
- kolorem zielonym oznaczono treść ewidencji gruntów (linie granic działek ewidencyjnych oraz ich numery)

OZNACZENIA DLA PROJEKTU ZAGOSPODAROWANIA TERENU WYNIKAJĄCE Z USTAWY O ZRID:
- linia podziału działki ewidencyjnej na podst. ustawy o ZRID
- 4539/1 / 4539 — oznaczenie działki ewidencyjnej podlegającej podziałowi na podst. ustawy o ZRID (kolorem czerwonym oznaczono nowe numery działek powstałych po podziale)
- 4539 — oznaczenie działki ewidencyjnej podlegającej przejęciu w całości w zakres pasa drogowego na podst. ustawy o ZRID

zakres
- obrys projektowanych obiektów budowlanych;
- zakres inwestycji
- zasięg obszaru oddziaływania obiektu budowlanego; (zasięg obszaru oddziaływania obiektu budowlanego przedstawiony jest także w formie opisowej w treści opisu projektu budowlanego)

KW PROJEKT mgr inż. Krystian Węgrzyn
PROJEKTY I NADZORY W ZAKRESIE INŻYNIERII DROGOWO-MOSTOWEJ
tel. 606 720 070 adres e-mail: biuro.kwprojekt@gmail.com

PROJEKT ZAGOSPODAROWANIA TERENU

Temat projektu:	Rozbudowa drogi gminnej klasy "D" Nr 362394K - ul. St. Pawłowskiej - w Krościenku nad Dunajcem na odcinku km 0+002,0 - 0+119,5			Data: 11.2023 Stadium: PZT
Tytuł rysunku:	Projekt zagospodarowania terenu		Nr rys.: 2	Skala: 1:500
Funkcja:	Tytuł; imię i nazwisko	Specjalność:	Nr uprawnień:	Podpis
Projektant:	mgr inż. Krystian Węgrzyn	inżynieryjna drogowa	MAP/0031/PWBD/17	
Projektant:	mgr inż. Paweł Polaczek	konstrukcyjno-budowlana	MAP/0172/PWOK/05	

Załącznik 2 do karty tytułowej PAB – Zespół projektowy

Wojewoda Małopolski

IMIĘ I NAZWISKO	SPECJALNOŚĆ	NR UPRAWNIEŃ	PODPIS	DATA
PROJEKTANT: mgr inż. Krystian WĘGRZYN	inżynieryjna drogowa	MAP/0031/ PWBD/17	mgr inż. Krystian Węgrzyn uprawnienia budowlane do projektowania i kierowania robotami budowlanymi w specjalności inżynieryjnej drogowej bez ograniczeń nr ewid. MAP/0031/PWBD/17	.11.2023
SPRAWDZAJĄCY: mgr inż. Izabela PISAREK	inżynieryjna drogowa	MAP/0659/ PWBD/21	mgr inż. Izabela Pisarek uprawnienia budowlane do projektowania i kierowania robotami budowlanymi w specjalności inżynieryjnej drogowej bez ograniczeń nr MAP/0659/PWBD/21	.11.2023

Załącznik nr 3N/6
do decyzji Wojewody Małopolskiego
z dnia 2024-05-28
znak: WI-VI.7821.1.23.2023
BLu

Z up. Wojewody Małopolskiego
Anna Świeczka
Kierownik Oddziału
w Wydziale Infrastruktury

Wojewoda Małopolski

Oświadczenie zgodne z art. 34 ust. 3d pkt. 3) Prawa budowlanego

Na podstawie Art. 34 ust. 3d pkt. 3 Prawa budowlanego oświadczam, że projekt architektoniczno-budowlany branży drogowej:

Rozbudowa drogi gminnej klasy „D" nr 362394K – ul. Stanisławy Pawłowskiej w miejscowości Krościenko nad Dunajcem na odcinku km 0+002,00 – km 0+119,5

został sporządzony zgodnie z obowiązującymi przepisami oraz zasadami wiedzy technicznej.

IMIĘ I NAZWISKO	SPECJALNOŚĆ	NR UPRAWNIEŃ	PODPIS	DATA
PROJEKTANT: mgr inż. Krystian WĘGRZYN	inżynieryjna drogowa	MAP/0031/ PWBD/17	mgr inż. Krystian Węgrzyn uprawnienia budowlane do projektowania i kierowania robotami budowlanymi w specjalności inżynieryjnej drogowej bez ograniczeń nr ewid. MAP/0031/PWBD/17	.11.2023
SPRAWDZAJĄCY: mgr inż. Izabela PISAREK	inżynieryjna drogowa	MAP/0659/ PWBD/21	mgr inż. Izabela Pisarek uprawnienia budowlane do projektowania i kierowania robotami budowlanymi w specjalności inżynieryjnej drogowej bez ograniczeń nr MAP/0659/PWBD/21	.11.2023

Załącznik nr 3N/F
do decyzji Wojewody Małopolskiego
z dnia 2024-05-28
znak: WI-VI.7821.1.23.2023.BLu

Z up. Wojewody Małopolskiego
Anna Szuteczka
Kierownik Oddziału
w Wydziale Infrastruktury

Jednostka ewidencyjna: 121106_2 Krościenko nad Dunajcem
Obręb ewidencyjny: 0003 Krościenko n/D
układ odniesienia wysokości: KRON86NH
układ współrzędnych prostokątnych płatkich: "2000" południk 7
sekcja mapy: 7.111.15.10.1.3; 7.111.15.10.1.4
dz.ewid: 5159/2 i inne
data: 24.10.2020 r
GK.6640.6423.2020

MAPA DO CELÓW PROJEKTOWYCH

skala 1:500

Powstała na podstawie mapy syt.-wys w skali 1:500 oraz pomiaru bezpośredniego

(*) Aktualizacja ewidencji gruntów:
Działka ewid. o nr 5263/14 podzieliła się
na działki: 5263/22 i 5263/23
na podst. operatu technicznego P.1211.2023.2324
i decyzji GOZ.6831.12.2023.JK z dn. 17.04.2023.
Podział wprowadzony do bazy ewidencji gruntów
w dn. 09.05.2023r.
(podział poza zakresem niniejszej mapy)
mgr inż. Bartłomiej Tylka
GEODETA UPRAWNIONY
Numer świadectwa: 22754
-29.11.2023 -

LEGENDA:

— MPZP

Projekty ZUDP wkreślono linią przerywaną w kolorach branżowych

Granice działek ewidencyjnych nie były ustalane w terenie.

Służebności gruntowych nie badano. Charakter projektowanej inwestycji nie wpływa na sposób zagospodarowania gruntów.

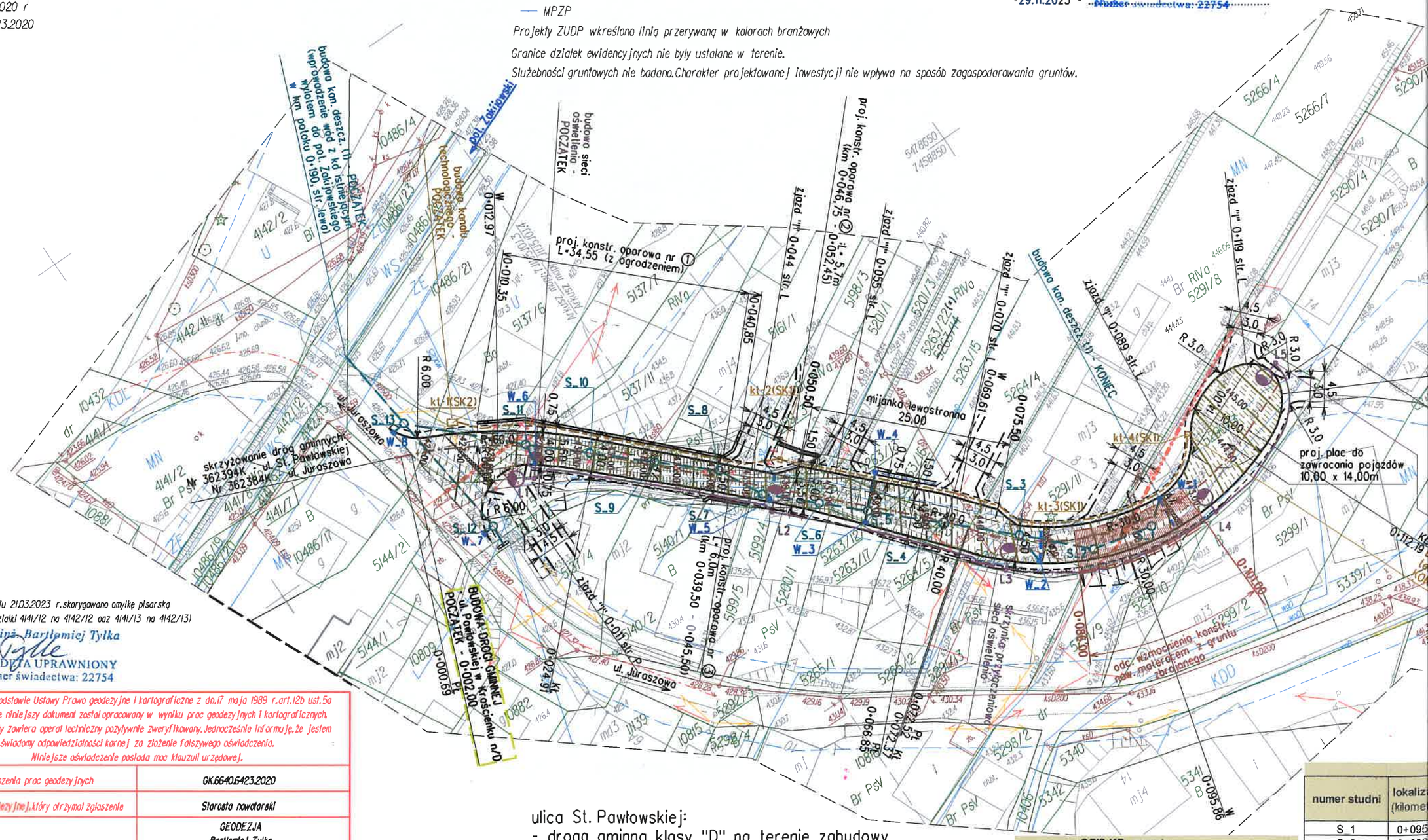

UWAGA: W dniu 21.03.2023 r. skorygowano omyłkę pisarską
(korekta numeru działki 4141/12 na 4142/12 oraz 4141/13 na 4142/13)

mgr inż. Bartłomiej Tylka
GEODETA UPRAWNIONY
Numer świadectwa: 22754

Działając na podstawie Ustawy Prawo geodezyjne i kartograficzne z dn. 17 maja 1989 r. art. 12b ust. 5a oświadczam, że niniejszy dokument został opracowany w wyniku prac geodezyjnych i kartograficznych, których rezultaty zawiera operat techniczny pozytywnie zweryfikowany. Jednocześnie informuję, że jestem świadomy odpowiedzialności karnej za złożenie fałszywego oświadczenia.
Niniejsze oświadczenie posiada moc klauzuli urzędowej.

Identyfikator zgłoszenia prac geodezyjnych	GK.6640.6423.2020
Organ służby geodezyjnej, który otrzymał zgłoszenie	Starosta nowotarski
Wykonawca prac geodezyjnych	GEODEZJA Bartłomiej Tylka 34-400 Nowy Targ, ul. Ogrodowa 73 tel. 889 525 313 bartlomiejtylka@gmail.com NIP: 735-277-66-48
Numer i data sporządzenia dokumentu zawierającego wynik pozytywnej weryfikacji	GK.6640.6423.2020 14.04.2022 r.
Imię i nazwisko oraz numer uprawnień zawodowych kierownika prac	mgr inż. Bartłomiej Tylka GEODETA UPRAWNIONY Numer świadectwa: 22754

ulica St. Pawłowskiej:
- droga gminna klasy "D" na terenie zabudowy,
KATEGORIA RUCHU - KR 2,
PRĘDKOŚĆ PROJEKTOWA - Vp=30 km/h,
PODSTAWOWA SZEROKOŚĆ PASA RUCHU - 3,50m
(droga jednojezdniowa, jednopasowa,
dwukierunkowa z mijankami - do 5,00m;
stosowanie poszerzeń zgodnie z zależnością - 30/R)
grupa nośności podłoża - G4
warunki wodne - DOBRE

OPIS KD: wpusty

numer wpustu	lokalizacja (kilometraż)	strona drogi	rzędna wpustu [m npm]
W_1	0+097.84	lewa	442.41
W_2	0+081.60	prawa	440.77
W_3	0+059.72	prawa	437.77
W_4	0+059.72	lewa	437.95
W_5	0+047.50	prawa	435.60
W_6	0+017.65	prawa	428.96
W_7	0+010.56	prawa	427.59
W_8	0+000.37	lewa	426.79

numer studni	lokaliz (kilome
S_1	0+095
S_2	0+088
S_3	0+078
S_4	0+069
S_5	0+059
S_6	0+053
S_7	0+046
S_8	0+040
S_9	0+032
S_10	0+024
S_11	0+016
S_12	0+011
S_13	0+001

(•) Aktualizacja ewidencji gruntów:
Działka ewid. o nr 5263/14 podzieliła się
na działki: 5263/22 i 5263/23
na podst. operatu technicznego P.1211.2023.2324
i decyzji GOZ.6831.12.2023.JK z dn. 17.04.2023.
Podział wprowadzony do bazy ewidencji gruntów
w dn. 09.05.2023r.
(podział poza zakresem niniejszej mapy)

mgr inż. Bartłomiej Tylka
GEODETA UPRAWNIONY
Numer świadectwa: 22754
-29.11.2023 -

GEODEZJA
Bartłomiej Tylka
34-400 Nowy Targ
Ogrodowa 73 I piętro
tel. 889 525 313

'CH
ośredniego
gospodarowania gruntów.

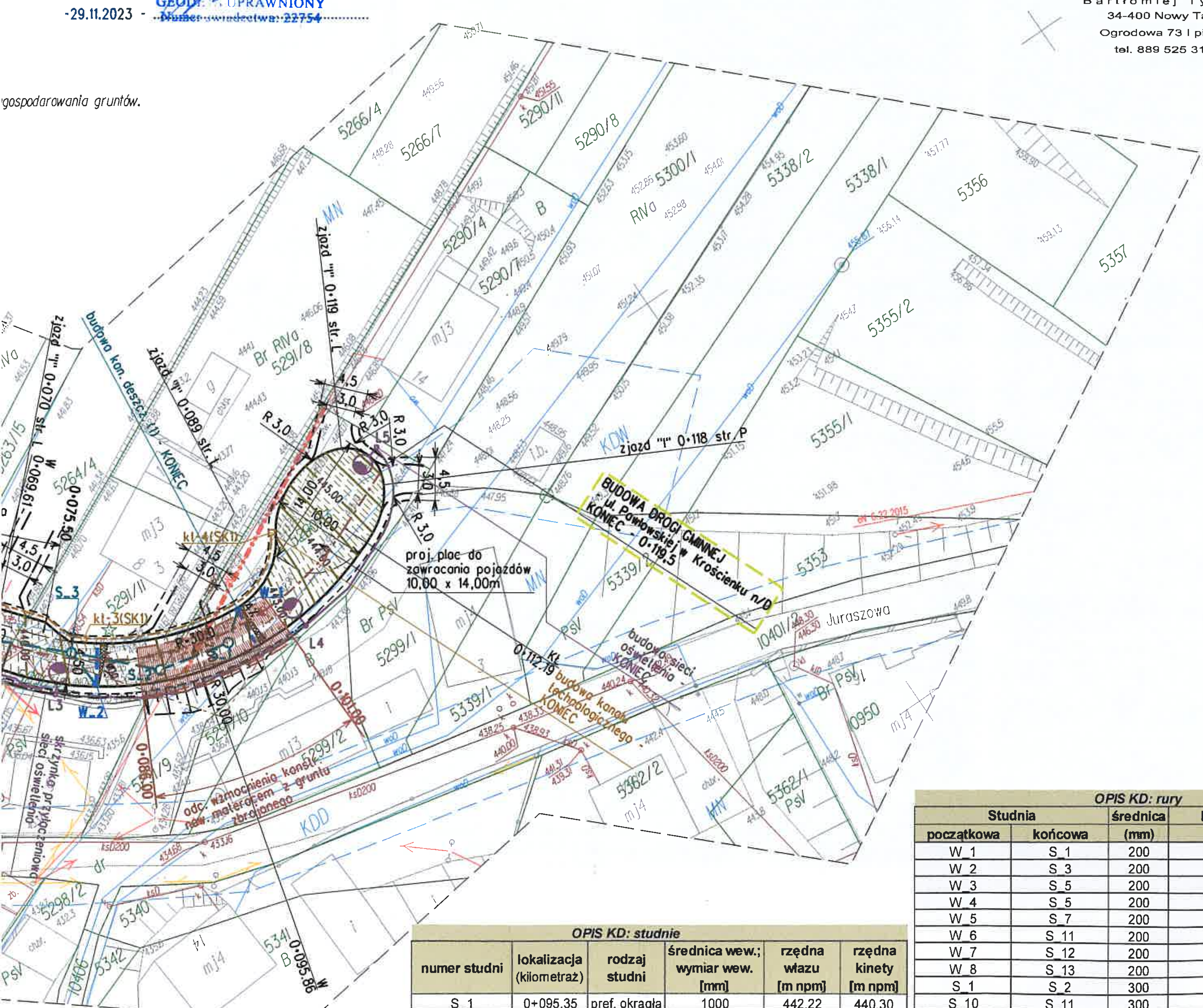

Wojewoda Małopolski
Załącznik nr 3N/18
do decyzji Wojewody Małopolskiego
2024 -05 28
znak: WI-VI.7821.1.23.2023

ELEMENTY BUDOWLI DROGOWEJ

- oś
- krawędź jezdni
- krawężnik
- krawędź pobocza
- wykop / nasyp
- oporowe konstrukcje betonowe
- bariera ochronna drogowa
- bariera ochronna piesza
- zakres rozbiórki / demontażu

WYPOSAŻENIE TECHNICZNE DROGI

kanalizacja deszczowa

- kanał rurowy
- S01_10 — studnia betonowa prefabykowana okrągła
- W01_9 — wpust uliczny z koszem osadczym montowany na studzience ściekowej o500mm z częścią osadinkową
- żelbetowe korytko odwadniające

kanał technologiczny

- kt-1(SK-2) — kanał technologiczny z rur o110mm ze typowymi studniami teletechnicznymi

sieć oświetlenia ulicznego

- L1 — sieć oświetlenia drogowego projektowana (latarnia wraz z kablem zasilającym)

SIECI UZBROJENIA TERENU

sieć elektroenergetyczna projektowana

- zabezpieczenie elementów istn. sieci elektroenergetycznej rurami osłonowymi

Z up. Wojewody Małopolskiego
Anna Świeczka
Kierownik Oddziału
w Wydziale Infrastruktury

OPIS KD: wpusty

numer wpustu	lokalizacja (kilometraż)	strona drogi	rzędna wpustu [m npm]
W_1	0+097.84	lewa	442.41
W_2	0+081.60	prawa	440.77
W_3	0+059.72	prawa	437.77
W_4	0+059.72	lewa	437.95
W_5	0+047.50	prawa	435.60
W_6	0+017.65	prawa	428.96
W_7	0+010.56	prawa	427.59
W_8	0+000.37	lewa	426.79

OPIS KD: studnie

numer studni	lokalizacja (kilometraż)	rodzaj studni	średnica wew.; wymiar wew. [mm]	rzędna włazu [m npm]	rzędna kinety [m npm]
S_1	0+095.35	pref. okrągła	1000	442.22	440.30
S_2	0+088.00	pref. okrągła	1000	441.46	439.27
S_3	0+078.94	pref. okrągła	1000	440.61	438.10
S_4	0+069.30	pref. okrągła	1000	439.34	436.87
S_5	0+059.72	pref. okrągła	1000	437.84	435.45
S_6	0+053.59	pref. okrągła	1000	436.79	434.29
S_7	0+046.45	pref. okrągła	1000	435.41	432.80
S_8	0+040.62	pref. okrągła	1000	434.23	431.64
S_9	0+032.51	pref. okrągła	1000	432.32	429.82
S_10	0+024.40	pref. okrągła	1000	430.36	428.00
S_11	0+016.28	pref. okrągła	1000	428.70	426.18
S_12	0+011.93	pref. okrągła	1000	427.65	426.13
S_13	0+001.83	pref. okrągła	1000	426.85	425.66

OPIS KD: rury

Studnia		średnica	Długość	Spadek
początkowa	końcowa	(mm)	(m)	(%)
W_1	S_1	200	2.8	1.0%
W_2	S_3	200	3.4	1.0%
W_3	S_5	200	0.7	1.0%
W_4	S_5	200	4.1	1.0%
W_5	S_7	200	0.4	1.0%
W_6	S_11	200	1.8	1.0%
W_7	S_12	200	0.7	1.0%
W_8	S_13	200	1.0	1.0%
S_1	S_2	300	6.7	8.0%
S_10	S_11	300	7.1	8.0%
S_11	S_13	300	14.4	1.6%
S_2	S_3	300	8.4	8.0%
S_3	S_4	300	8.5	5.5%
S_4	S_5	300	8.5	8.0%
S_5	S_6	300	5.2	8.0%
S_6	S_7	300	6.2	8.0%
S_7	S_8	300	5.1	8.0%
S_8	S_9	300	7.1	8.0%
S_9	S_10	300	7.1	8.0%
wlot od Juraszowej	S_12	500	2.1	10.0%
S_12	S_13	500	15.9	3.0%
S_13	WYLOT	500	10.6	1.0%

KW PROJEKT mgr inż. Krystian Węgrzyn
PROJEKTY I NADZORY W ZAKRESIE INŻYNIERII DROGOWO-MOSTOWEJ
tel. 606 720 070 adres e-mail: biuro.kwprojekt@gmail.com

PROJEKT ARCHITEKTONICZNO-BUDOWLANY

Temat projektu:	Rozbudowa drogi gminnej klasy "D" Nr 362394K - ul. St. Pawłowskiej - w Krościenku nad Dunajcem na odcinku km 0+002,0 - 0+119,5			Data: 11.2023 Stadium: PAB D
Tytuł rysunku:	Plan sytuacyjny		Nr rys.: 1	Skala: 1:500
Funkcja:	Tytuł; imię i nazwisko	Specjalność:	Nr uprawnień:	Podpis
Projektant:	mgr inż. Krystian Węgrzyn	inżynieryjna drogowa	MAP/0031/ PWBD/17	
Sprawdzający:	mgr inż. Izabela Pisarek	inżynieryjna drogowa	MAP/0659/ PWBD/21	

Wojewoda Małopolski

Załącznik 2 do karty tytułowej PAB – Zespół projektowy

IMIĘ I NAZWISKO	SPECJALNOŚĆ	NR UPRAWNIEŃ	PODPIS	DATA
PROJEKTANT: mgr inż. Paweł POLACZEK	konstrukcyjno - budowlana	MAP/0172/ PWOK/05	inż. Paweł Polaczek Uprawnienia budowlane do projektowania i kierowania robotami budowlanymi bez ograniczeń w specjalności konstrukcyjno - budowlanej nr ewid. MAP/0172/PWOK/05	.11.2023
SPRAWDZAJĄCY: mgr inż. Krystian WĘGRZYN	inżynieryjna mostowa	MAP/0293/ PWBM/15	mgr inż. Krystian Węgrzyn uprawnienia budowlane do projektowania i kierowania robotami budowlanymi w specjalności inżynieryjnej mostowej bez ograniczeń. nr ewid. MAP/0293/PWBM/15	.11.2023

Załącznik nr 3N/9
do decyzji Wojewody Małopolskiego
z dnia 2024-05-28
znak: WI-VI.7821.1.23.2023.
BLu

Z up. Wojewody Małopolskiego
Anna Świeczka
Kierownik Oddziału
w Wydziale Infrastruktury

Wojewoda Małopolski

Oświadczenie zgodne z art. 34 ust. 3d pkt. 3) Prawa budowlanego

Na podstawie Art. 34 ust. 3d pkt. 3 Prawa budowlanego oświadczam, że

projekt architektoniczno-budowlany branży konstrukcyjnej / mostowej:

Rozbudowa drogi gminnej klasy „D" nr 362394K – ul. Stanisławy Pawłowskiej w miejscowości Krościenko nad Dunajcem na odcinku km 0+002,00 – km 0+119,95

został sporządzony zgodnie z obowiązującymi przepisami oraz zasadami wiedzy technicznej.

IMIĘ I NAZWISKO	SPECJALNOŚĆ	NR UPRAWNIEŃ	PODPIS	DATA
PROJEKTANT: mgr inż. Paweł POLACZEK	konstrukcyjno - budowlana	MAP/0172/ PWOK/05	inż. Paweł Polaczek Uprawnienia budowlane do projektowania i kierowania robotami budowlanymi bez ograniczeń w specjalności konstrukcyjno - budowlanej nr ewid. MAP/0172/PWOK/05	.11.2023
SPRAWDZAJĄCY: mgr inż. Krystian WĘGRZYN	inżynieryjna mostowa	MAP/0293/ PWBM/15	mgr inż. Krystian Węgrzyn uprawnienia budowlane do projektowania i kierowania robotami budowlanymi w specjalności inżynieryjnej mostowej bez ograniczeń. nr ewid. MAP/0293/PWBM/15	.11.2023

Załącznik nr 3N/10
do decyzji Wojewody Małopolskiego
z dnia 2024 -05 28
znak: WI-VI.7821.1.23.2023.
BLu

Z up. Wojewody Małopolskiego
Anna Świeczka
Kierownik Oddziału
w Wydziale Infrastruktury

Jednostka ewidencyjna: 121106_2 Krościenko nad Dunajcem
Obręb ewidencyjny: 0003 Krościenko n/D
układ odniesienia wysokości: KRON86NH
układ współrzędnych prostokątnych płatkich: "2000" południk 7
sekcja mapy: 7.111.15.101.3; 7.111.15.101.4
dz.ewid: 5159/2 i inne
data: 24.10.2020 r
GK.6640.6423.2020

MAPA DO CELÓW PROJEKTOWYCH

skala 1:500

Powstała na podstawie mapy syt.-wys w skali 1:500 oraz pomiaru bezpośredniego

(*) Aktualizacja ewidencji gruntów:
Działka ewid. o nr 5263/14 podzieliła się
na działki: 5263/22 i 5263/23
na podst. operatu technicznego P.1211.2023.2324
i decyzji GOZ.6831.12.2023.JK z dn. 17.04.2023.
Podział wprowadzony do bazy ewidencji gruntów
w dn. 09.05.2023r.
(podział poza zakresem niniejszej mapy).
mgr inż. Bartłomiej Tylka
-29.11.2023 - GEODETA UPRAWNIONY
Numer świadectwa: 22754

LEGENDA:

— MPZP

Projekty ZUDP wkreślono linią przerywaną w kolorach branżowych

Granice działek ewidencyjnych nie były ustalane w terenie.

Służebności gruntowych nie badano. Charakter projektowanej inwestycji nie wpływa na sposób zagospodarowania gruntów.

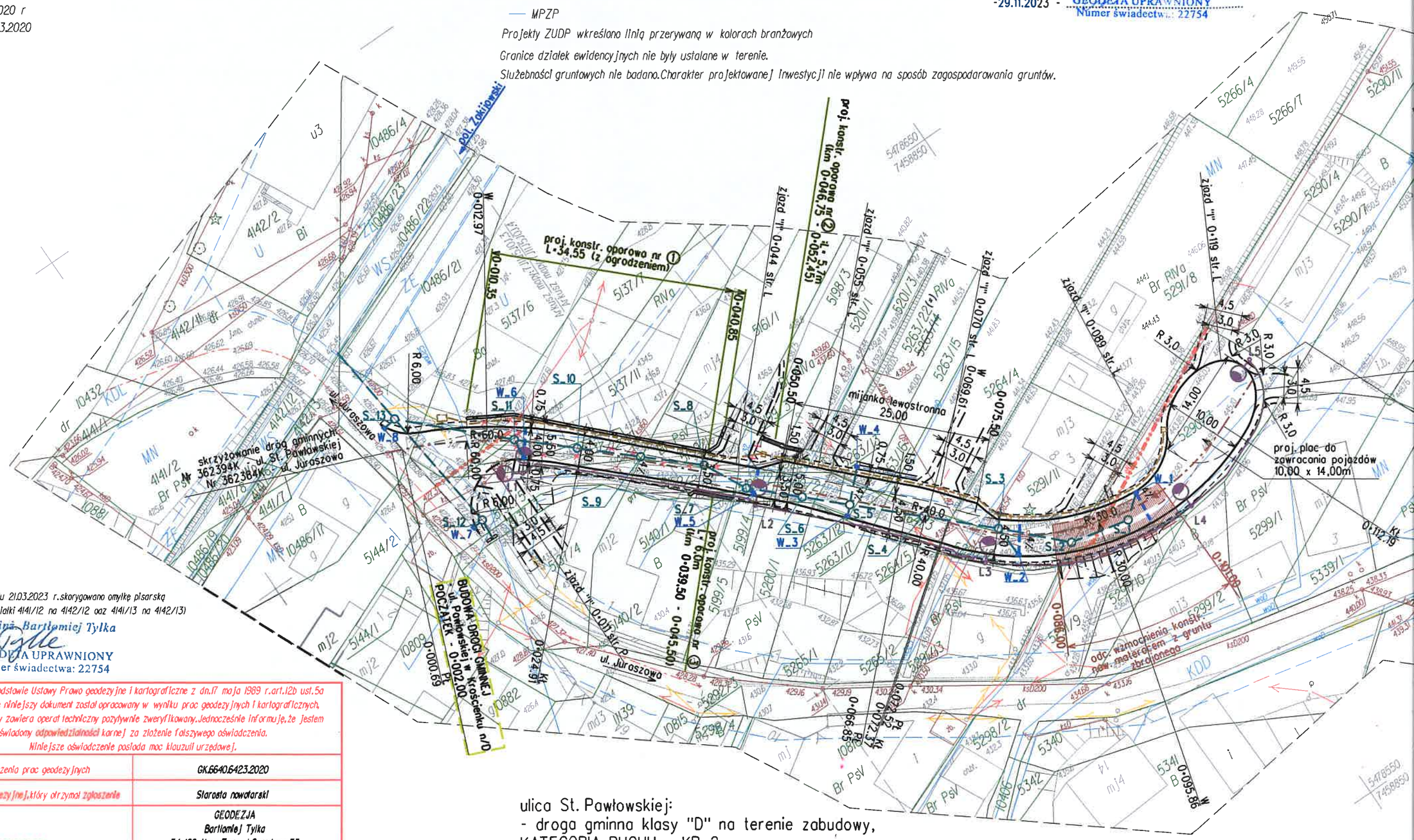

UWAGA: W dniu 21.03.2023 r. skorygowano omyłkę pisarską
(korekta numeru działki 4141/12 na 4142/12 oraz 4141/13 na 4142/13)
mgr inż. Bartłomiej Tylka
GEODETA UPRAWNIONY
Numer świadectwa: 22754

Działając na podstawie Ustawy Prawo geodezyjne i kartograficzne z dn. 17 maja 1989 r. art. 12b ust. 5a oświadczam, że niniejszy dokument został opracowany w wyniku prac geodezyjnych i kartograficznych, których rezultaty zawiera operat techniczny pozytywnie zweryfikowany. Jednocześnie informuję, że jestem świadomy odpowiedzialności karnej za złożenie fałszywego oświadczenia.
Niniejsze oświadczenie posiada moc klauzuli urzędowej.

Identyfikator zgłoszenia prac geodezyjnych	GK.6640.6423.2020
Organ służby geodezyjnej, który otrzymał zgłoszenie	Starosta nowotarski
Wykonawca prac geodezyjnych	GEODEZJA Bartłomiej Tylka 34-400 Nowy Targ, ul. Ogrodowa 73 tel. 889 525 313 bartlomiejtylka@gmail.com NIP: 735-277-66-48
Numer i data sporządzenia dokumentu zawierającego wynik pozytywnej weryfikacji	GK.6640.6423.2020 14.04.2022 r.
Imię i nazwisko oraz numer uprawnień zawodowych kierownika prac	mgr inż. Bartłomiej Tylka GEODETA UPRAWNIONY Numer świadectwa: 22754

ulica St. Pawłowskiej:
- droga gminna klasy "D" na terenie zabudowy,
KATEGORIA RUCHU - KR 2,
PRĘDKOŚĆ PROJEKTOWA - Vp=30 km/h,
PODSTAWOWA SZEROKOŚĆ PASA RUCHU - 3,50m
(droga jednojezdniowa, jednopasowa,
dwukierunkowa z mijankami - do 5,00m;
stosowanie poszerzeń zgodnie z zależnością - 30/R)
grupa nośności podłoża - G4
warunki wodne - DOBRE

(*) Aktualizacja ewidencji gruntów:
Działka ewid. o nr 5263/14 podzieliła się
na działki: 5263/22 i 5263/23
na podst. operatu technicznego P.1211.2023.2324
i decyzji GOZ.6831.12.2023.JK z dn. 17.04.2023.
Podział wprowadzony do bazy ewidencji gruntów
w dn. 09.05.2023r.
(podział poza zakresem niniejszej mapy).

mgr inż. Bartłomiej Tylka

-29.11.2023 - GEODETA UPRAWNIONY
Numer świadectwa: 22754

GEODEZJA
Bartłomiej Tylka
34-400 Nowy Targ
Ogrodowa 73 I piętro
tel. 889 525 313

Wojewoda Małopolski

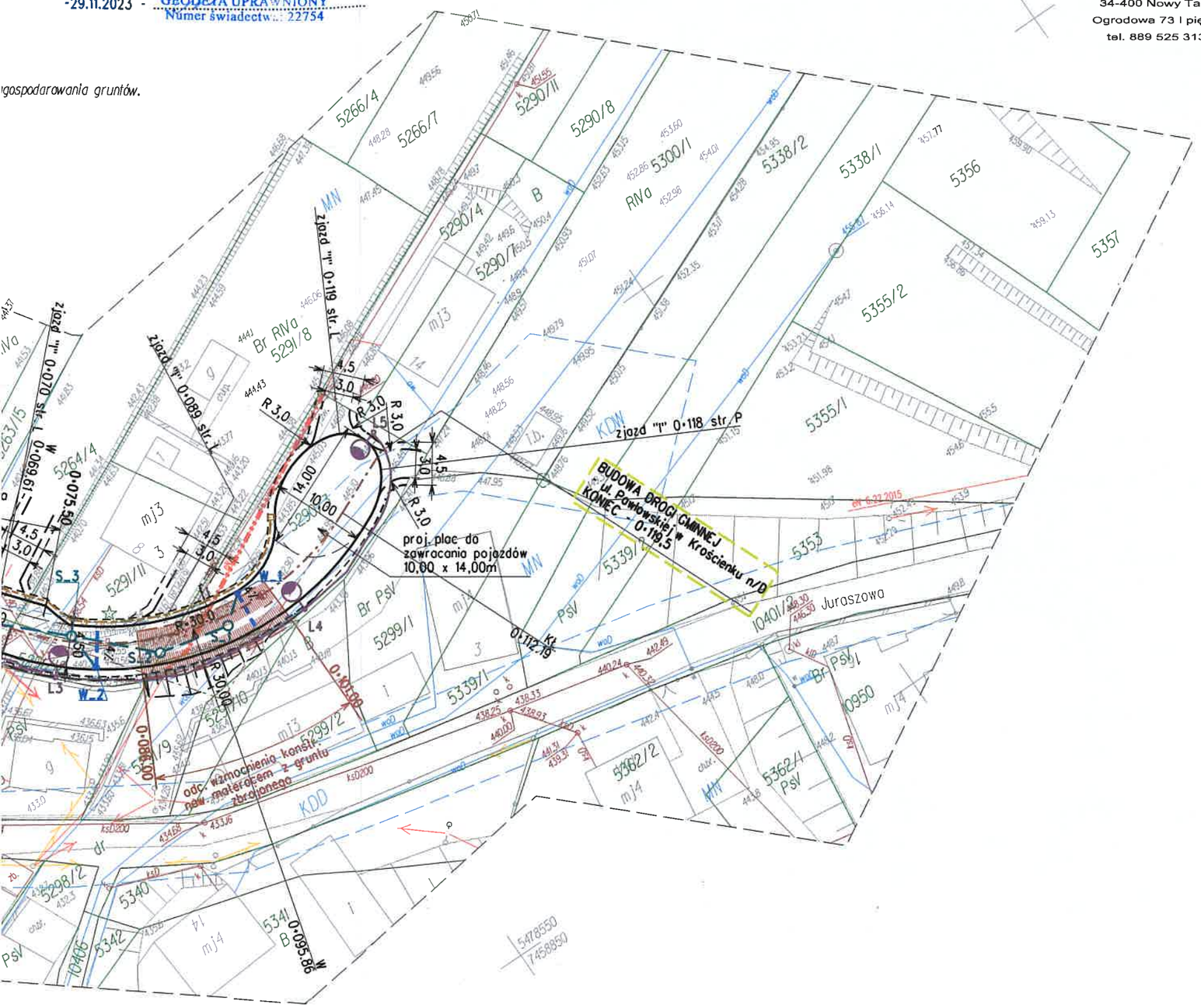

ELEMENTY BUDOWLI DROGOWEJ

- oś
- krawędź jezdni
- krawężnik
- krawędź pobocza
- wykop / nasyp
- oparowe konstrukcje betonowe
- bariera ochronna drogowa
- bariera ochronna piesza
- zakres rozbiórki / demontażu

WYPOSAŻENIE TECHNICZNE DROGI

kanalizacja deszczowa

- kanał rurowy
- S01_10 — studnia betonowa prefabykowana okrągła
- W01_9 — wpust uliczny z koszem osadczym montowany na studzience ściekowej o500mm z częścią osadnikową
- żelbetowe korytko odwadniające

kanał technologiczny

- kt-1(SK-2) — kanał technologiczny z rur o110mm ze typowymi studniami teletechnicznymi

sieć oświetlenia ulicznego

- L1 — sieć oświetlenia drogowego projektowana (latarnia wraz z kablem zasilającym)

SIECI UZBROJENIA TERENU

sieć elektroenergetyczna projektowana

- zabezpieczenie elementów istn. sieci elektroenergetycznej rurami osłonowymi

Z up. Wojewody Małopolskiego
Anna Świeczka
Kierownik Oddziału
w Wydziale Infrastruktury

Załącznik nr 3N/11
do decyzji Wojewody Małopolskiego
z dnia 2024-05-28
znak: NI-VI.7821.1.23.2025.BLu

KW PROJEKT mgr inż. Krystian Węgrzyn
PROJEKTY I NADZORY W ZAKRESIE INŻYNIERII DROGOWO-MOSTOWEJ
tel. 606 720 070 adres e-mail: biuro.kwprojekt@gmail.com

PROJEKT ARCHITEKTONICZNO-BUDOWLANY

Temat projektu:	Rozbudowa drogi gminnej klasy "D" Nr 362394K - ul. St. Pawłowskiej - w Krościenku nad Dunajcem na odcinku km 0+002,0 - 0+119,5			Data: 11.2023 Stadium: PAB D-M
Tytuł rysunku:	Plan sytuacyjny		Nr rys.: 1	Skala: 1:500
Funkcja:	Tytuł, imię i nazwisko	Specjalność:	Nr uprawnień:	Podpis
Projektant:	mgr inż. Paweł Polaczek	konstrukcyjno-budowlana	MAP/0172/PWOK/05	
Sprawdzający:	mgr inż. Krystian Węgrzyn	inżynieryjna mostowa	MAP/0293/PWBM/15	

Wojewoda Małopolski

Załącznik nr 3N/12
do decyzji Wojewody Małopolskiego
z dnia 2024-05-28
znak: WI-VI.7821.1.23.2023
BLu

Z up. Wojewody Małopolskiego
Anna Świeczka
Kierownik Oddziału
w Wydziale Infrastruktury

POLSKA IZBA INŻYNIERÓW BUDOWNICTWA

Zaświadczenie

o numerze weryfikacyjnym:

MAP-H5P-MJ3-M7T *

Pan Krystian Marek Węgrzyn o numerze ewidencyjnym MAP/BM/0294/15
adres zamieszkania ul. Kowaniec 40, 34-400 Nowy Targ
jest członkiem Małopolskiej Okregowej Izby Inżynierów Budownictwa i posiada wymagane ubezpieczenie od odpowiedzialności cywilnej.
Niniejsze zaświadczenie jest ważne od 2023-08-01 do 2024-07-31.

Zaświadczenie zostało wygenerowane elektronicznie i opatrzone bezpiecznym podpisem elektronicznym weryfikowanym przy pomocy ważnego kwalifikowanego certyfikatu w dniu 2023-08-07 roku przez:

Mirosław Boryczko, Przewodniczący Rady Małopolskiej Okregowej Izby Inżynierów Budownictwa.

Zgodnie z art. 78[1] K.c.
§ 1. Do zachowania elektronicznej formy czynności prawnej wystarcza złożenie oświadczenia woli w postaci elektronicznej i opatrzenie go kwalifikowanym podpisem elektronicznym.
§ 2. Oświadczenie woli złożone w formie elektronicznej jest równoważne z oświadczeniem woli złożonym w formie pisemnej.

* Weryfikację poprawności danych w niniejszym zaświadczeniu można sprawdzić za pomocą numeru weryfikacyjnego zaświadczenia na stronie Polskiej Izby Inżynierów Budownictwa www.piib.org.pl lub kontaktując się z biurem właściwej Okręgowej Izby Inżynierów Budownictwa.

Wojewoda Małopolski

POLSKA
IZBA
INŻYNIERÓW
BUDOWNICTWA

Zaświadczenie

o numerze weryfikacyjnym:

MAP-FER-KH8-WU4 *

Pani Izabela Pisarek o numerze ewidencyjnym MAP/BD/0188/22
adres zamieszkania Skomielna Biała 560, 32-434 Skomielna Biała
jest członkiem Małopolskiej Okregowej Izby Inżynierów Budownictwa i posiada wymagane ubezpieczenie od odpowiedzialności cywilnej.
Niniejsze zaświadczenie jest ważne od 2023-05-01 do 2024-04-30.

Zaświadczenie zostało wygenerowane elektronicznie i opatrzone bezpiecznym podpisem elektronicznym weryfikowanym przy pomocy ważnego kwalifikowanego certyfikatu w dniu 2023-05-16 roku przez:

Mirosław Boryczko, Przewodniczący Rady Małopolskiej Okregowej Izby Inżynierów Budownictwa.

Zgodnie z art. 78^1 K.c.
§ 1. Do zachowania elektronicznej formy czynności prawnej wystarcza złożenie oświadczenia woli w postaci elektronicznej i opatrzenie go kwalifikowanym podpisem elektronicznym.
§ 2. Oświadczenie woli złożone w formie elektronicznej jest równoważne z oświadczeniem woli złożonym w formie pisemnej.

* Weryfikację poprawności danych w niniejszym zaświadczeniu można sprawdzić za pomocą numeru weryfikacyjnego zaświadczenia na stronie Polskiej Izby Inżynierów Budownictwa www.piib.org.pl lub kontaktując się z biurem właściwej Okręgowej Izby Inżynierów Budownictwa.