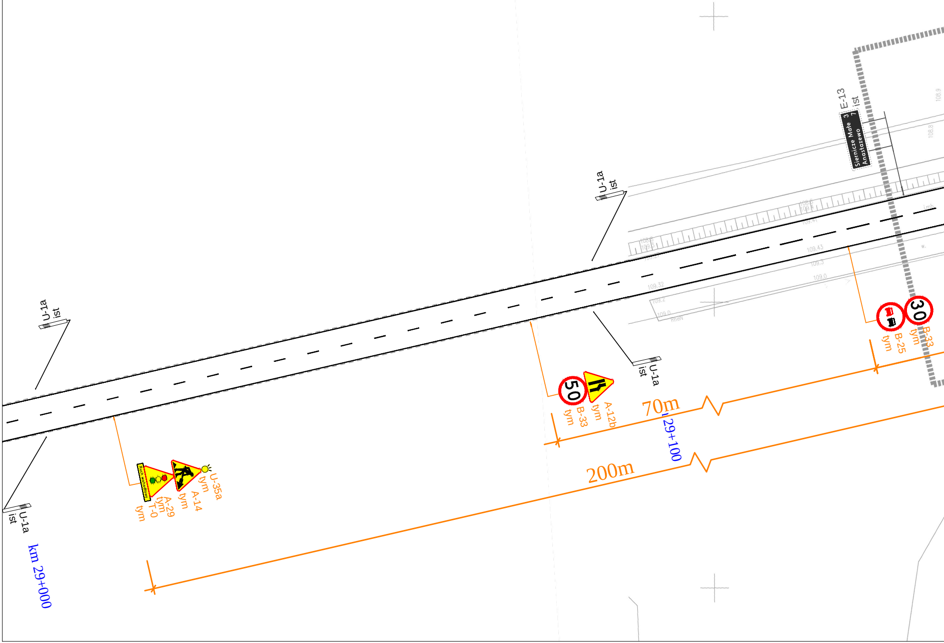
U-1a
ist
U-1a
ist
U-1a
ist
U-1a
ist
E-13
ist
Siernicze Małe 3
Anastazewo 7
A-29
tym
T-0
tym
A-14
tym
U-35a
tym
50
B-33
tym
A-12b
tym
30
B-33
tym
B-25
tym
70m
200m
km 29+000
29+100

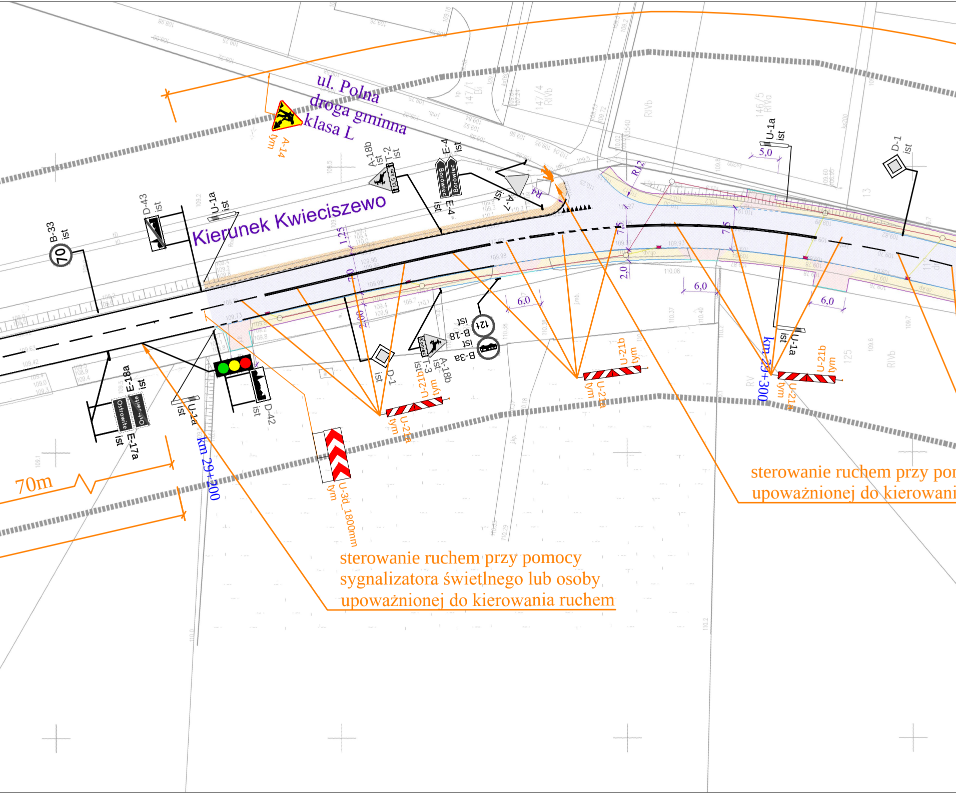

ul. Polna
droga gminna
klasa L
Kierunek Kwieciszewo
A-14
tym
B-33
ist
70
D-43
ist
U-1a
ist
A-18b
ist
T-2
ist
13,5 km
E-4
ist
Borowiec
Borowiec
E-4
ist
A-7
ist
R4
R12
1,25
7,0
2,0
7,5
7,5
2,0
5,0
6,0
6,0
6,0
U-1a
ist
D-1
ist
B-18
ist
12t
B-3a
ist
Koniec
A-18b
ist
T-3
ist
U-21b
tym
U-21a
tym
D-1
ist
D-42
ist
U-1a
ist
E-18a
ist
E-17a
ist
Ostrowite
Ostrowite
km 29+200
km 29+300
U-3d_1800mm
tym
U-21b
tym
U-21a
tym
U-1a
ist
U-21b
tym
U-21a
tym
70m
RIVb
RV
147/1
146/5
147/4
125
13

sterowanie ruchem przy pomocy sygnalizatora świetlnego lub osoby upoważnionej do kierowania ruchem

sterowanie ruchem przy pom
upoważnionej do kierowani

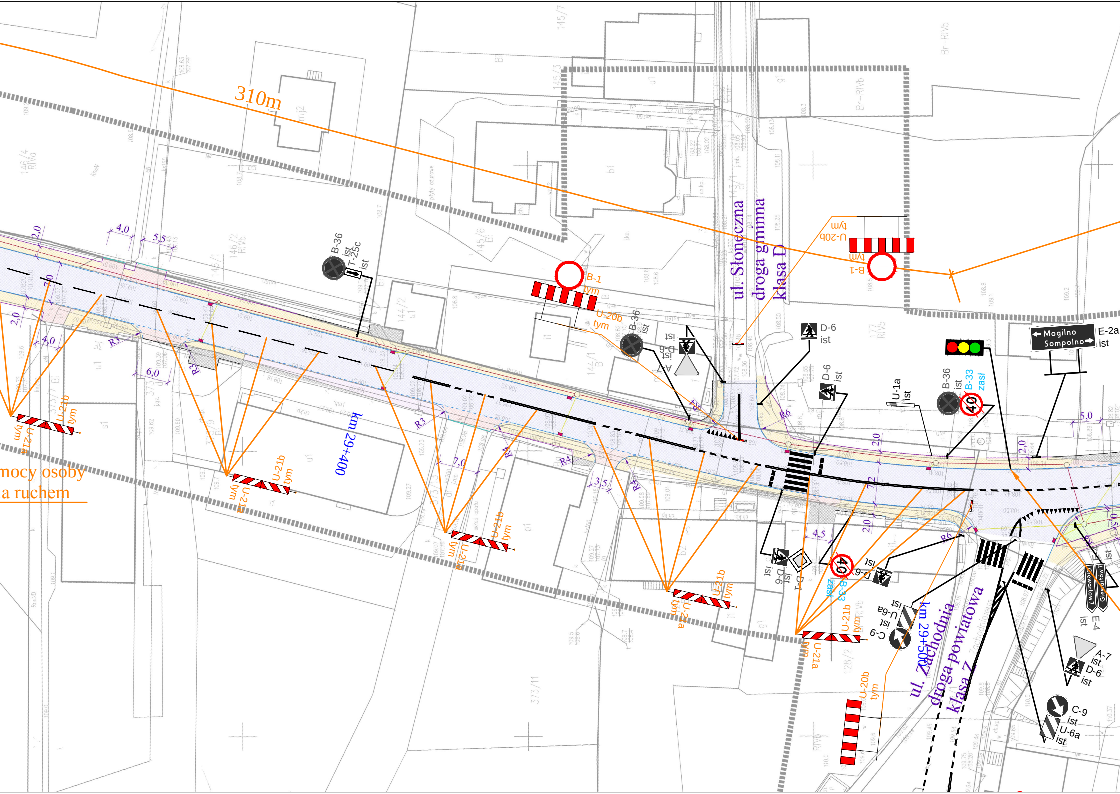
310m
ul. Słoneczna
droga gminna
klasa D
km 29+400
km 29+500
ul. Zachodnia
droga powiatowa
klasa Z
ul. 2005
mocy osoby
a ruchem
B-36 ist
T-25c ist
B-1 tym
U-20b tym
U-21b tym
U-21a tym
A-7 ist
D-6 ist
T-1 ist
B-33 zast
U-1a ist
E-2a ist
Mogilno
Sompolno
E-4 ist
Giewartów 7
C-9 ist
U-6a ist
40
2,0
4,0
5,5
7,0
6,0
3,5
4,5
5,0
R3
R4
R6

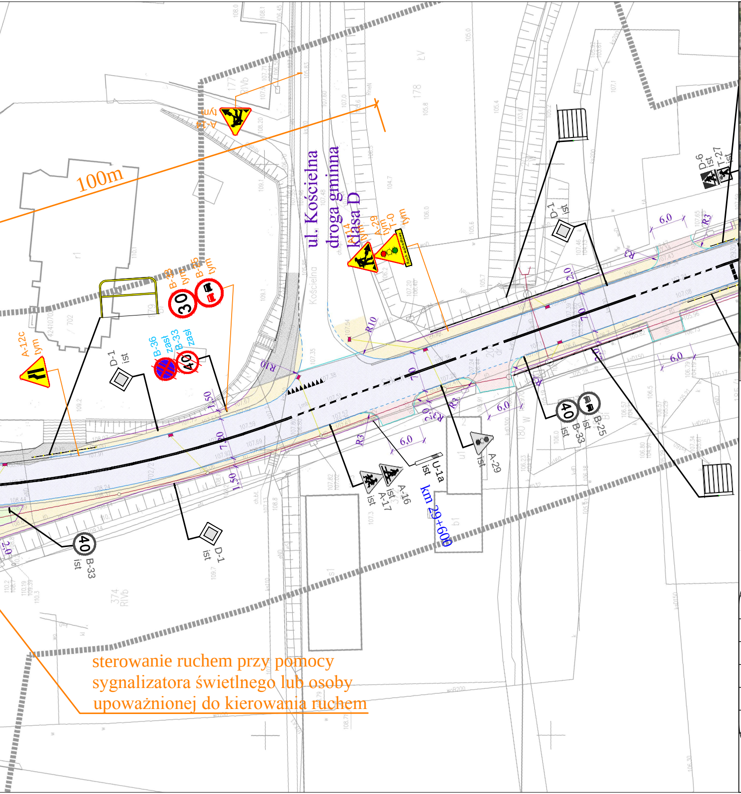
100m
ul. Kościelna
droga gminna
klasa D
Kościelna
A-14 tym
A-29 tym
T-0 tym
A-12c tym
B-33 tym
B-25 tym
B-36 zast
B-33 zast
D-1 ist
D-6 ist
T-27 ist
A-16 ist
A-17 ist
U-1a ist
A-29 ist
B-33 ist
B-25 ist
6,0
7,0
2,0
1,50
R3
R10
km 29+600

sterowanie ruchem przy pomocy sygnalizatora świetlnego lub osoby upoważnionej do kierowania ruchem

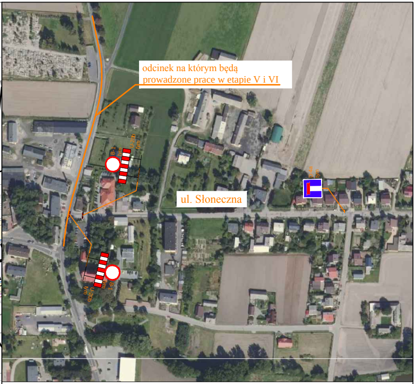
ul. Słoneczna

odcinek na którym będą prowadzone prace w etapie V i VI

LEGENDA:

- A-14 tym - *projektowane oznakowanie pionowe na czas wykonywania robót*
- D-6 ist - *istniejące oznakowanie pionowe*
- — - *istniejące oznakowanie poziome*

INFRA ʆP POLIS
BARTOSZ URBANIAK

OBIEKT	Budowa kanalizacji deszczowej w ciągu drogi wojewódzkiej nr 262 Kwieciszewo - Szyszłowo w m. Ostrowite		
ADRES	Droga wojewódzka nr 262 na odcinku Kwieciszewo - Szyszłowo w m. Ostrowite		
INWESTOR	Wielkopolski Zarząd Dróg Wojewódzkich w Poznaniu ul. Wilczka 51, 61-623 Poznań		
TREŚĆ	Projekt czasowej organizacji ruchu - etap VI		
BRANŻA	NR ZLEC.	SKALA	NUMER RYS.
Drogowa	Z- 2022	1 : 500	07
	IMIĘ I NAZWISKO	NR UPRAW.	DATA I PODPIS
PROJEKTOWAŁ	mgr inż. Krzysztof Kasprzyk	WKP/0122/PWOD/18 specjalność inżynieryjna drogowa	10.2022

INFRAPOLIS Bartosz Urbaniak • 62-504 Konin, Posoka ul. Cytrynowa 16 • NIP 665-254-72-59 • REGON 301392398
Biuro / Korespondencja • 62-510 Konin, ul. Górnicza 6/18 • T 63 242 28 06 • eM infrapolis@op.pl