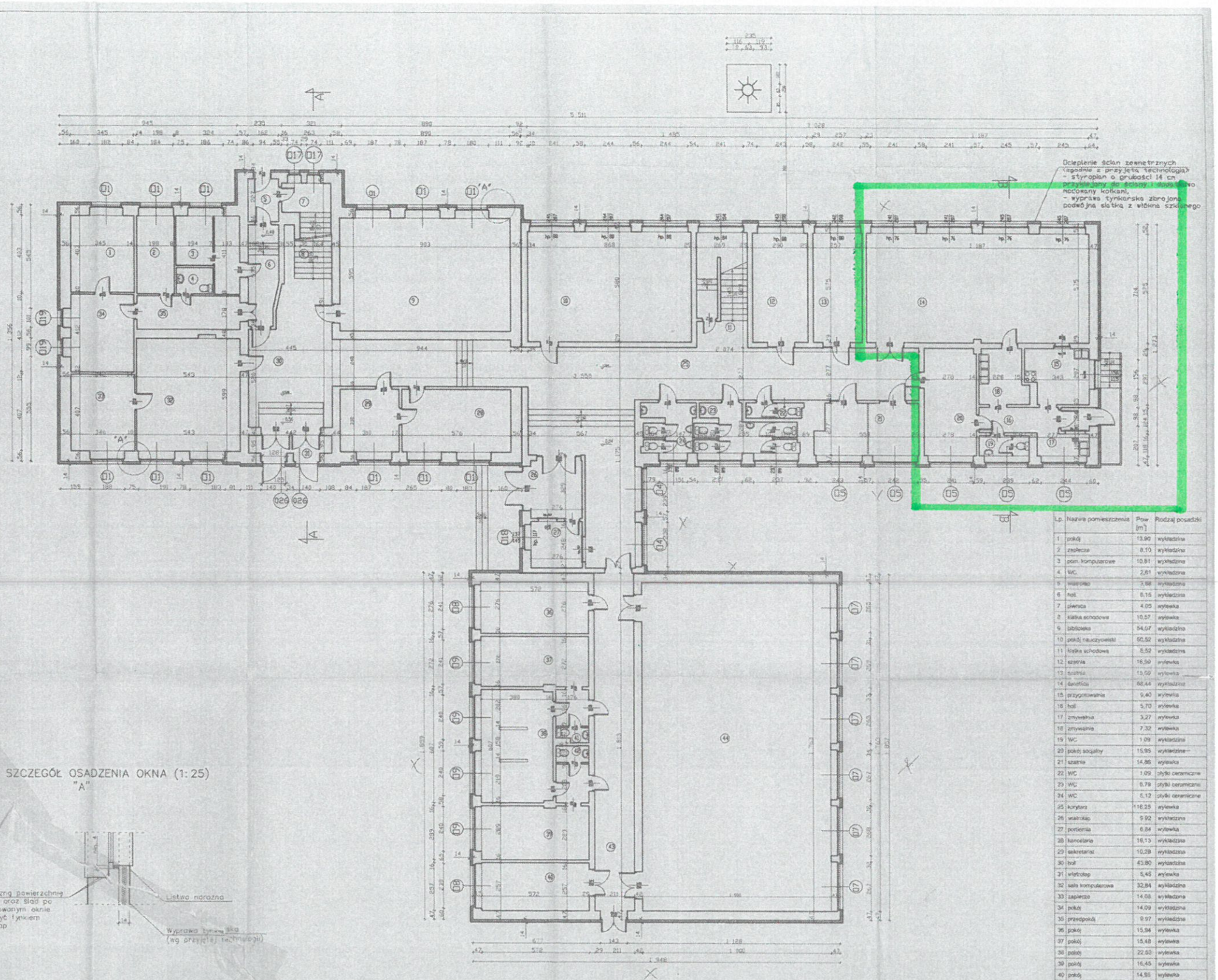

SZCZEGÓŁ OSADZENIA OKNA (1:25)
"A"

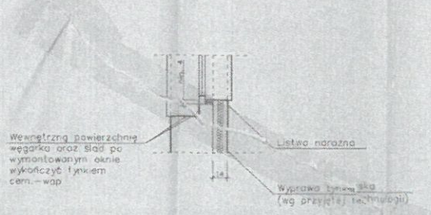

Lp.	Nazwa pomieszczenia	Pow. [m²]	Rodzaj posadzki
1	pokój	13,90	wykładzina
2	zaplecze	8,10	wykładzina
3	pom. komputerowe	10,81	wykładzina
4	WC	2,61	wykładzina
5	wiatrołap	3,68	wykładzina
6	holl	8,15	wykładzina
7	piwnica	4,05	wylewka
8	klatka schodowa	10,57	wylewka
9	biblioteka	54,07	wykładzina
10	pokój nauczycielski	50,52	wykładzina
11	klatka schodowa	8,52	wykładzina
12	szatnia	16,99	wylewka
13	szatnia	15,09	wylewka
14	świetlica	68,44	wykładzina
15	przygotowalnia	9,40	wylewka
16	holl	5,70	wylewka
17	zmywalnia	3,27	wylewka
18	zmywalnia	7,32	wylewka
19	WC	1,09	wykładzina
20	pokój socjalny	15,95	wykładzina
21	szatnia	14,86	wylewka
22	WC	1,09	płytki ceramiczne
23	WC	6,79	płytki ceramiczne
24	WC	5,12	płytki ceramiczne
25	korytarz	116,25	wylewka
26	wiatrołap	9,92	wykładzina
27	portiernia	6,84	wylewka
28	kancelaria	16,13	wykładzina
29	sekretariat	10,28	wykładzina
30	holl	43,80	wykładzina
31	wiatrołap	5,45	wylewka
32	sala komputerowa	32,84	wykładzina
33	zaplecze	14,08	wykładzina
34	pokój	14,09	wykładzina
35	przedpokój	9,97	wykładzina
36	pokój	15,94	wylewka
37	pokój	15,48	wylewka
38	pokój	22,53	wylewka
39	pokój	16,45	wylewka
40	pokój	14,95	wylewka
41	WC	4,81	wykładzina
42	WC	5,38	wykładzina
43	korytarz	38,23	wylewka
44	sala gimnastyczna	177,19	parkiet
		939,90	

ZAKRES OPRACOWANIA

Uwaga: Okna i drzwi oznaczone (D1) na rzucie podlegają wymianie według zestawienia stolarki i ślusarki.
Pozostałe okna i drzwi pozostają bez zmian.

BIURO PROJEKTÓW BUDOWNICTWA KOMUNALNEGO
SPÓŁKA Z O O 40-082 KATOWICE, UL. SOBIESKIEGO 2
DPDK KATOWICE

PRZEDSIĘWZIĘCIE LUB ZADANIE: Termomodernizacja budynku szkoły podstawowej nr 7 w Mikołowie-Mokrem		ZNAK OPRAC. KT - 545J
ZNAK PRACOWNI: B-1	OBIEKT: Ocieplenie z kolorystyką Szkoły podstawowej nr 7 w Mikołowie-Mokrem ul. Zamkowa 1	NR RYSUNKU: 2
KIER. PRACOWNI: mgr inż. arch. J. Krawczyk	RODZAJ OPRACOWANIA: Część architektoniczna	STADIUM: PB + PW
TYTUŁ RYSUNKU: RZUT PARTERU		SKALA: 1:100
OPRACOWAŁ:	ZAPROJEKTOWAŁ: mgr inż. arch. J. Krawczyk upr. bud. NR 725/87 w sp. arch.	SPRAWDZIŁ: mgr inż. arch. R. Polewicz upr. bud. NR 190/86 w sp. arch.
		DATA: 07.2005r.