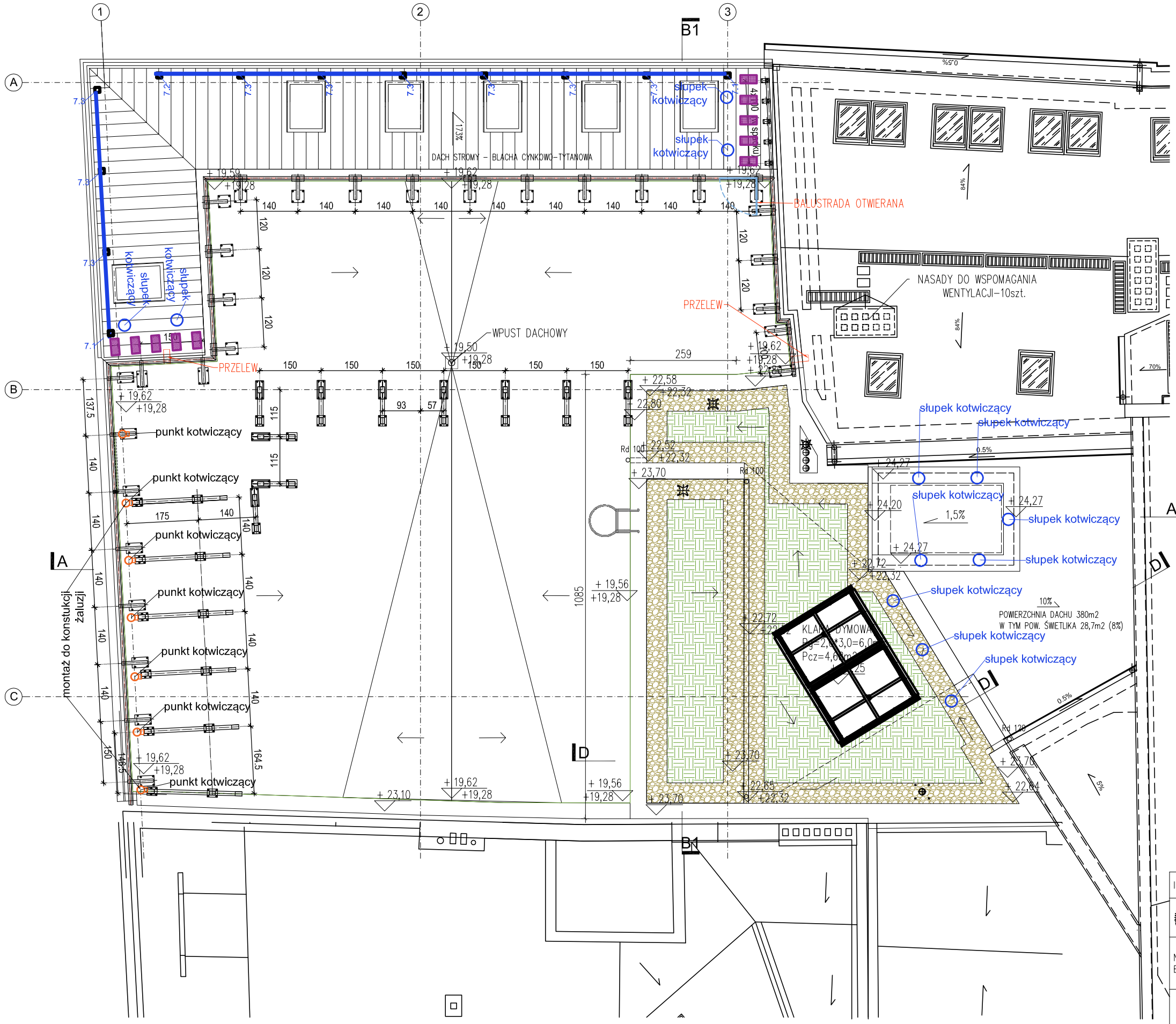

SYSTEM ASEKURACJI SZYNOWEJ

SYMBOL	ELEMENT	ILOŚĆ
7.1	Punkt mocowania szyny początkowy	2szt.
7.2	Punkt mocowania szyny końcowy	2 szt.
7.3	Punkt mocowania szyny pośredni	8szt.
	Wózek	4 szt.
	Szyna 300 cm	7 szt.
	szyna asekuracyjna	21 mb
MOCOWANIE		ILOŚĆ
do betonu na kotwy chemiczne		12 szt.

SYSTEM ASEKURACJI DOSTĘPOWEJ

SYMBOL	ELEMENT	ILOŚĆ
	SŁUPEK KOTWICZĄCY	12 szt.
MOCOWANIE		ILOŚĆ
do betonu na kotwy chemiczne		12 szt.

SYSTEM ASEKURACJI PUNKTOWEJ

SYMBOL	ELEMENT	ILOŚĆ
	punkt KOTWICZĄCY	8 szt.
MOCOWANIE		ILOŚĆ
do konstrukcji na połączenie skręcane		8 szt.
SYMBOL		ILOŚĆ
	Stopnie kominiarskie szer. 0,40m	10 szt.

SŁUPEK KOTWICZĄCY

Detal montażu punktu kotwiczącego do konstrukcji

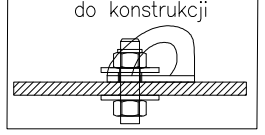

ZIELEŃ EKSTENSYWNA 28m2

ŻWIR PŁUKANY 26m2

UWAGA:
- WYMIARY NALEŻY SPRAWDZIĆ NA BUDOWIE
- ELEMENTY RYSUNKU NALEŻY ROZPATRYWAĆ ŁĄCZNIE Z RYSUNKAMI POWIĄZANYMI. ZABRANIA SIĘ PROWADZENIA ROBÓT BUDOWLANYCH W OPARCIU O DOKUMENTACJĘ JEDNEJ BRANŻY BEZ SPRAWDZENIA JEJ ODNIESIEŃ DO ARCHITEKTURY I BRANŻ POZOSTAŁYCH

INWESTOR	UNIWERSYTET WROCŁAWSKI pl. Plac Uniwersytecki 1, 50-137 Wrocław			
	ARCHITEKT S.C. PRACOWNIA PROJEKTOWA 50-037 Wrocław ul. Kościuszki 3/6 tel.: 071-34 338 03 email: biuro@architektsc.pl			
NAZWA ZAMIERZENIA BUDOWLANEGO	"PRZEBUDOWA I ROZBUDOWA ZESPOŁU BUDYNKÓW INSTYTUTU HISTORYCZNEGO UNIWERSYTETU WROCŁAWSKIEGO PRZY UL. SZEWSKIEJ 49 / UL. KUŹNICZEJ 29A i B WE WROCŁAWIU WRAZ Z PRZYŁĄCZAMI"			
OBIEKT	BUDOWA BUDYNKU INSTYTUTU HISTORYCZNEGO UNIWERSYTETU WROCŁAWSKIEGO ORAZ BUDOWA CENTRUM WSPÓŁPRACY POLSKO-UKRAIŃSKIEJ Z CZĘŚCIĄ DYDAKTYCZNĄ I BIBLIOTEKĄ WYDZIAŁU NAUK HISTORYCZNYCH I PEDAGOGICZNYCH UNIWERSYTETU WROCŁAWSKIEGO PRZY UL. KUŹNICZEJ 29B WE WROCŁAWIU.			
ADRES	Wrocław ul. Kuźnicza 29b. dz.nr 47 cz. dz. nr 48, 49, 46/2, 22/2 AM 26 obręb Stare Miasto			
specjalność ARCHITEKT.	projektant	Juliusz Modlinger	upr. 206/83/WBPP	
	sprawdz.	Marek Wołyniec	upr. 5/85/UW	
RYSUNEK	RZUT DACHU NAD KLATKĄ SCHODOWĄ SYSTEM ASEKURACJI			1:100
2024.12.17	PROJEKT WYKONAWCZY			RYS.P8