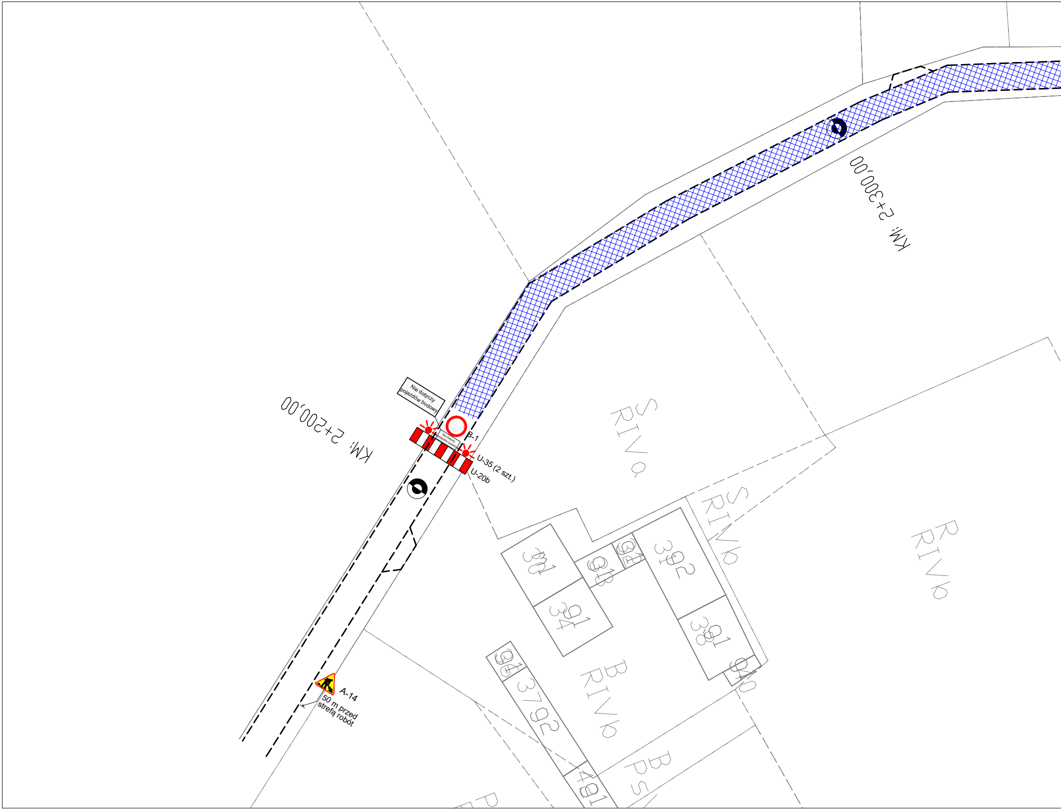

Nie dotyczy pojazdów budowy
B-1
U-35 (2 szt.)
U-20b
A-14
50 m przed strefą robót
KM. 2+200,00
KM. 2+300,00
ŚRIVa
ŚRIVb
RIVb
BRIVb
BPs
91/30
91/34
91/38

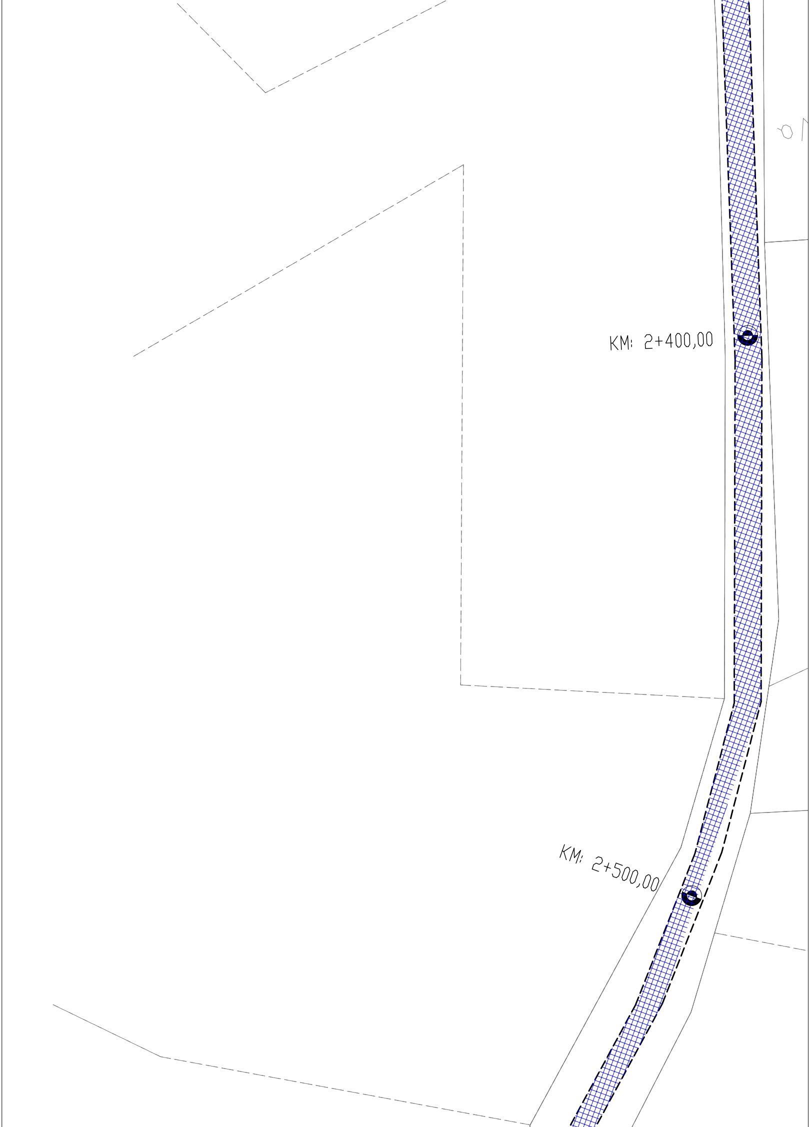
KM: 2+400,00
KM: 2+500,00

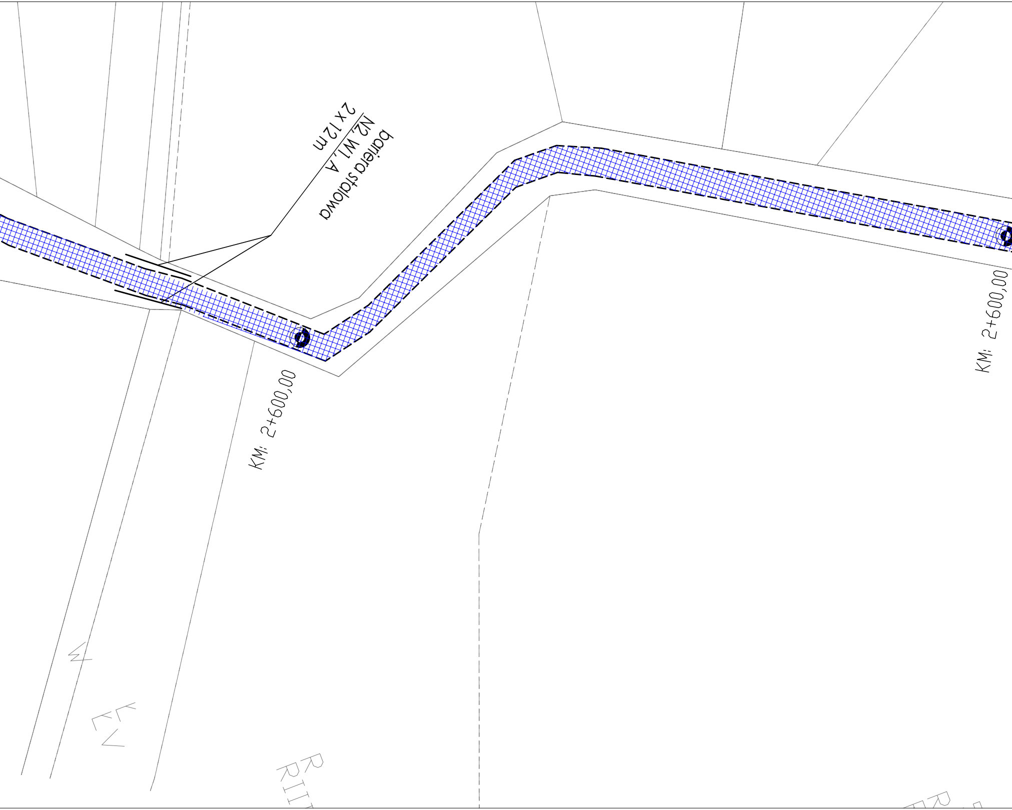
bariera stalowa
N2,W1,A
2x12m
KM: 2+600,00
KM: 2+600,00

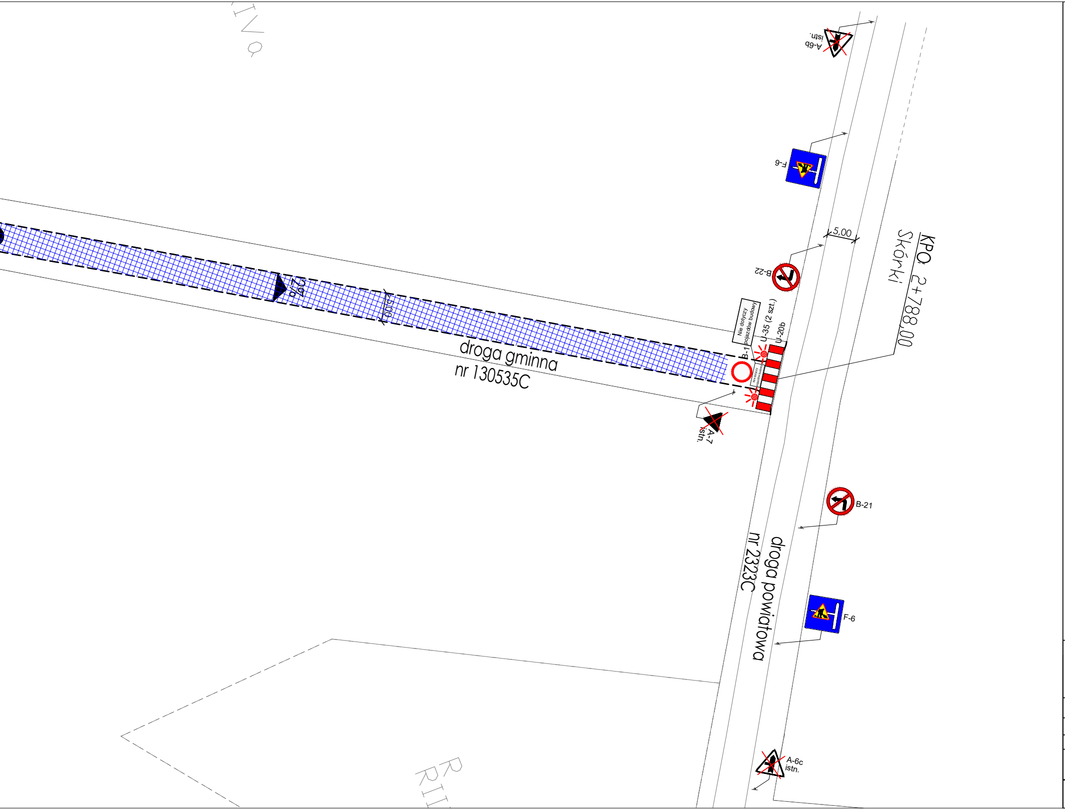
A-6b
istn.
F-6
5,00
B-22
KPO. 2+788,00
Skórki
2%
5,00
Nie dotyczy pojazdów budowy
U-35 (2 szt.)
U-20b
B-1
droga gminna
nr 130535C
A-7
istn.
B-21
droga powiatowa
nr 2323C
F-6
A-6c
istn.

LEGENDA

▨		strefa robót
⚠	A-12b	projektowane tymczasowe oznakowanie pionowe
◆	D-1 istn.	istniejące oznakowanie pionowe
☒	D-1 istn.	istniejące oznakowanie pionowe do zasłonięcia

ETAP 3

PRACOWNIA PROJEKTOWA MGR INŻ. EWA MILIK
ul. H. Sienkiewicza 31, 89-200 Szubin
tel. / fax. 52 320 35 26
tel. kom 509 282 468
NIP 558 158 75 92

Inwestor: Gmina Rogowo 88-420 Rogowo ul. Kościelna 8	Faza: PW Nr rysunku 3
Obiekt: Remont drogi gminnej nr 130535C Skórki gmina Rogowo	branża:drogowa Skala: 1:500

Treść: **PLAN TYMCZASOWEJ ORGANIZACJA RUCHU - ETAP 3**

Funkcja:	Imię i nazwisko	Specjalność i zakres uprawnień numer uprawnień	Podpis
Projektant:	mgr inż. Ewa Milik	Uprawnienia budowlane do projektowania bez ograniczeń w specjalności drogowej KUP/0047/POOD/06	