

Wskaźniki cen produkcji budowlano-montażowej w grudniu 2024 r.

22.01.2025 r.

 **3,9%**

wzrost cen producentów
w budownictwie w porównaniu
z grudniem 2023 r.

Według wstępnych danych w grudniu 2024 r. ceny produkcji budowlano-montażowej w porównaniu z analogicznym miesiącem poprzedniego roku wzrosły o 3,9%, a w porównaniu z listopadem 2024 r. o 0,1%.

W grudniu 2024 r. w stosunku do listopada 2024 r. zanotowano wzrost cen budowy budynków oraz obiektów inżynierii lądowej i wodnej po 0,1%, a ceny robót budowlanych specjalistycznych utrzymały się na poziomie zbliżonym do notowanego w poprzednim miesiącu.

W porównaniu z grudniem 2023 r. podniesiono ceny budowy obiektów inżynierii lądowej i wodnej (o 4,2%), robót budowlanych specjalistycznych (o 4,0%) oraz budowy budynków (o 3,8%).

Tablica 1. Wskaźniki cen produkcji budowlano-montażowej w listopadzie i grudniu 2024 r.

WYSZCZEGÓLNIENIE	11 2024		12 2024		01-12 2024
	10 2024=100	analogiczny okres 2023=100	11 2024=100	12 2024=100	01-12 2023=100
OGÓŁEM	100,0	104,4*	103,9	100,1	105,9
Budowa budynków ^{a)}	100,0	104,3	103,8	100,1	105,5
Budowa obiektów inżynierii lądowej i wodnej ^{a)}	100,0	104,6*	104,2	100,1	106,5
Roboty budowlane specjalistyczne	100,0*	104,2	104,0	100,0	105,7

^{a)} Nazwa skrócona według PKD 2007

* Dane zmienione w stosunku do wcześniej opublikowanych.

Wykres 1. Zmiany cen produkcji budowlano-montażowej w latach 2023-2024 w porównaniu z poprzednim okresem

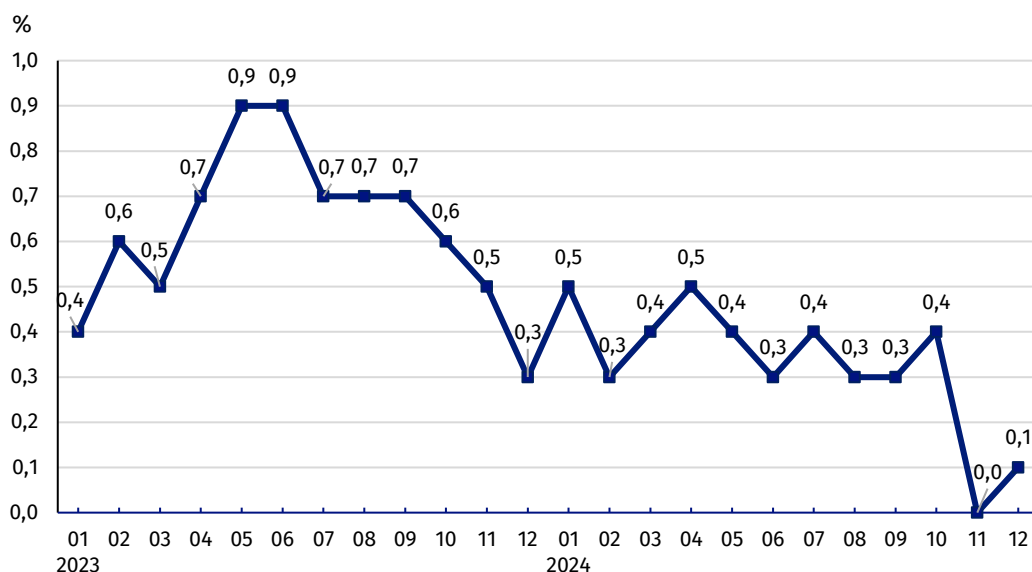

W grudniu 2024 r. ceny produkcji budowlano-montażowej wzrosły o 0,1% w porównaniu z poprzednim miesiącem

Wykres 2. Zmiany cen produkcji budowlano-montażowej w latach 2023 - 2024 w porównaniu z analogicznym okresem roku poprzedniego

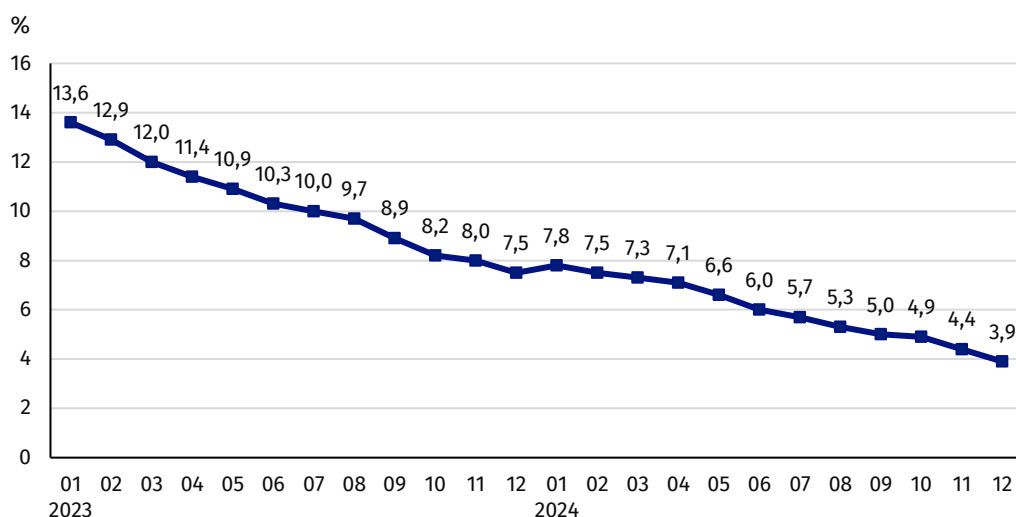

W grudniu 2024 r. ceny produkcji budowlano-montażowej były wyższe w skali roku o 3,9%

Wykres 3. Zmiany cen produkcji budowlano-montażowej według działów PKD w latach 2023 – 2024 w porównaniu z grudniem 2022 r.

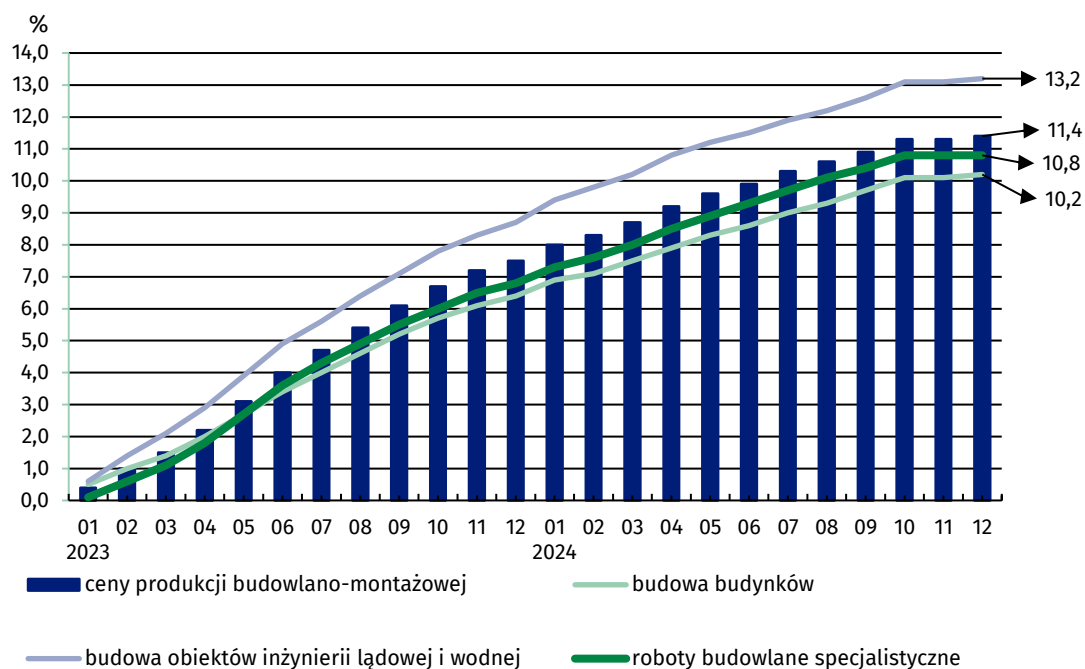

W stosunku do grudnia 2022 r. najbardziej wzrosły ceny budowy obiektów inżynierii lądowej i wodnej

W przypadku cytowania danych Głównego Urzędu Statystycznego prosimy o zamieszczenie informacji: „Źródło danych GUS”, a w przypadku publikowania obliczeń dokonanych na danych opublikowanych przez GUS prosimy o zamieszczenie informacji: „Opracowanie własne na podstawie danych GUS”.

Opracowanie merytoryczne:

Departament Handlu i Usług

Dyrektor Ewa Adach-Stankiewicz

Tel: 22 608 31 24

Rozpowszechnianie:

Wydział Współpracy z Mediami

Tel. komórkowy: +48 695 255 032

Tel. stacjonarne: +48 22 608 38 04, +48 22 449 41 45,
+48 22 608 30 09

e-mail: obslugaprasowa@stat.gov.pl



stat.gov.pl



@GUS_STAT



@GłównyUrządStatystyczny



gus_stat



głównyurządstatystycznygus



głównyurządstatystyczny

Powiązane opracowania

[Biuletyn Statystyczny](#)

[Informacje sygnałne](#)

Temat dostępny w bazach danych

[Dziedzinowa Baza Wiedzy Ceny](#)

[Bank Danych Makroekonomicznych](#)

[Wskaźniki cen \(Obszary tematyczne: Ceny, Handel\)](#)

Ważniejsze pojęcia dostępne w słowniku

[Wskaźnik cen produkcji budowlano-montażowej](#)