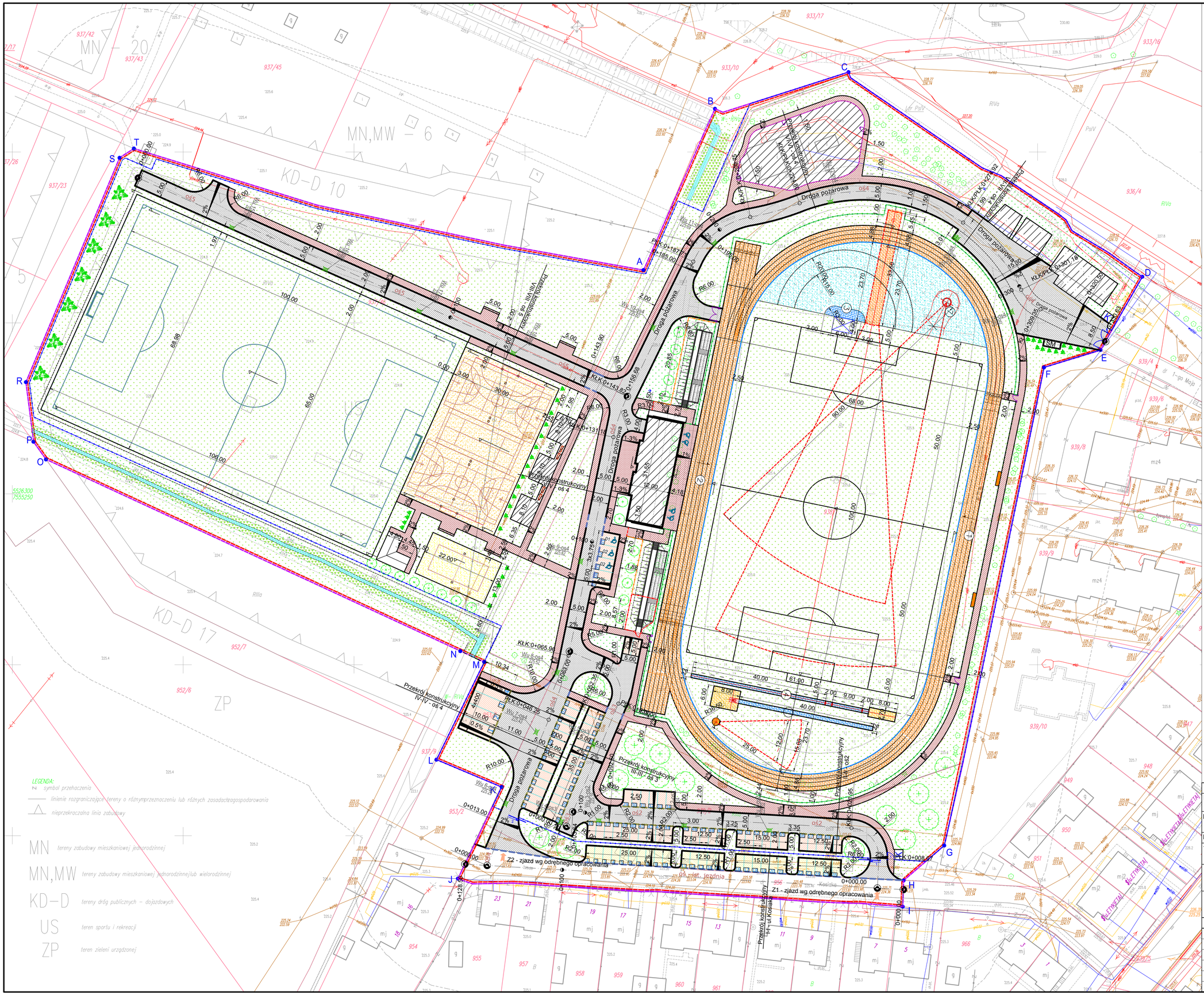

BRANŻA DROGOWA

- Teren inwestycji - działki 938/1; 939/2; 956; 937/46; 953/1 obręb 0001 Miasto Strzyżów
- Teren oddziaływania inwestycji - działki 938/1; 939/2; 956; 937/46; 953/1 obręb 0001 Miasto Strzyżów
- krawężnik betonowy 20x30x100, h=12cm
- krawężnik bet. 20x30x100 obniżony - h=3cm miejsca postojowe, zjazdy
- krawężnik bet. 20x30x100 obniżony - h=0cm
- obrzeże betonowe 6x20x100
- spadek poprzeczny
- proj. wpust uliczny
- proj. oś
- proj. jezdnia z kostki bet. koloru grafitowego
- proj. chodnik z kostki bet. koloru ceglanego
- proj. miejsce postojowe z kostki bet. koloru szarego
- proj. miejsce postojowe z płyt ażurowych

PROJEKT BUDOWLANY

Inwestycja	**"PRZEBUDOWA I ROZBUDOWA STADIONU SPORTOWEGO W STRZYŻOWIE"**
Lokalizacja	**Działka nr ewid.** 938/1; 937/46; 953/1; 939/2; 956 obręb 0001 Strzyżów OBR.1 , MIASTO STRZYŻÓW
Rozdział 4:	PROJEKT DROGOWY
Temat rys.	PLAN SYTUACYJNY — Skala 1:50/500 — Nr rys. D-2
Inwestor	***Gmina Strzyżów*** ul. Przecławczyka 5, 38-100 Strzyżów
Projekt	**PRB CONSULTING** JAROSŁAW BĄCHOREK — ul. Sandomierska 26A, 27-400 Ostrowiec Świętokrzyski, tel. 0601 695 077, fax 41 242 18 02

Drogi		nr upr.	data	podpis
Projektował:	mgr inż. Przemysław Loranty	SWK/0047/POOD/11	10.2016	
Sprawdził:	mgr inż. Paweł Nepalski	SWK/0050/POOD/11	10.2016	
Opracował:	mgr inż. Dawid Walczyński		10.2016	