MAPA DO CELÓW PROJEKTOWYCH

skala 1:500

woj.: kujawsko-pomorskie
pow.: bydgoski
Jed. ewid.: Nowa Wieś Wielka [040305_2]
Obręb: Dziemionna [0004]
ID zgł.: 6640.1991.2023
Działka: wg zakresu
Arkusz: 1 z 1
PUWG 2000 s. 6 ; Ukł. wys. PL-EVRF2007-NH
Arkusz mapy zasadniczej: 6.189.21.04.1.1-1.2, 6.190.21.24.3.3-3.4

Mapa stanowi pochodną zasadniczej mapy numerycznej po pomiarze wykonanym w miesiącu kwiecień 2023 roku.

Nie wykonano ustalenia obciążeń służebnościami gruntowymi.

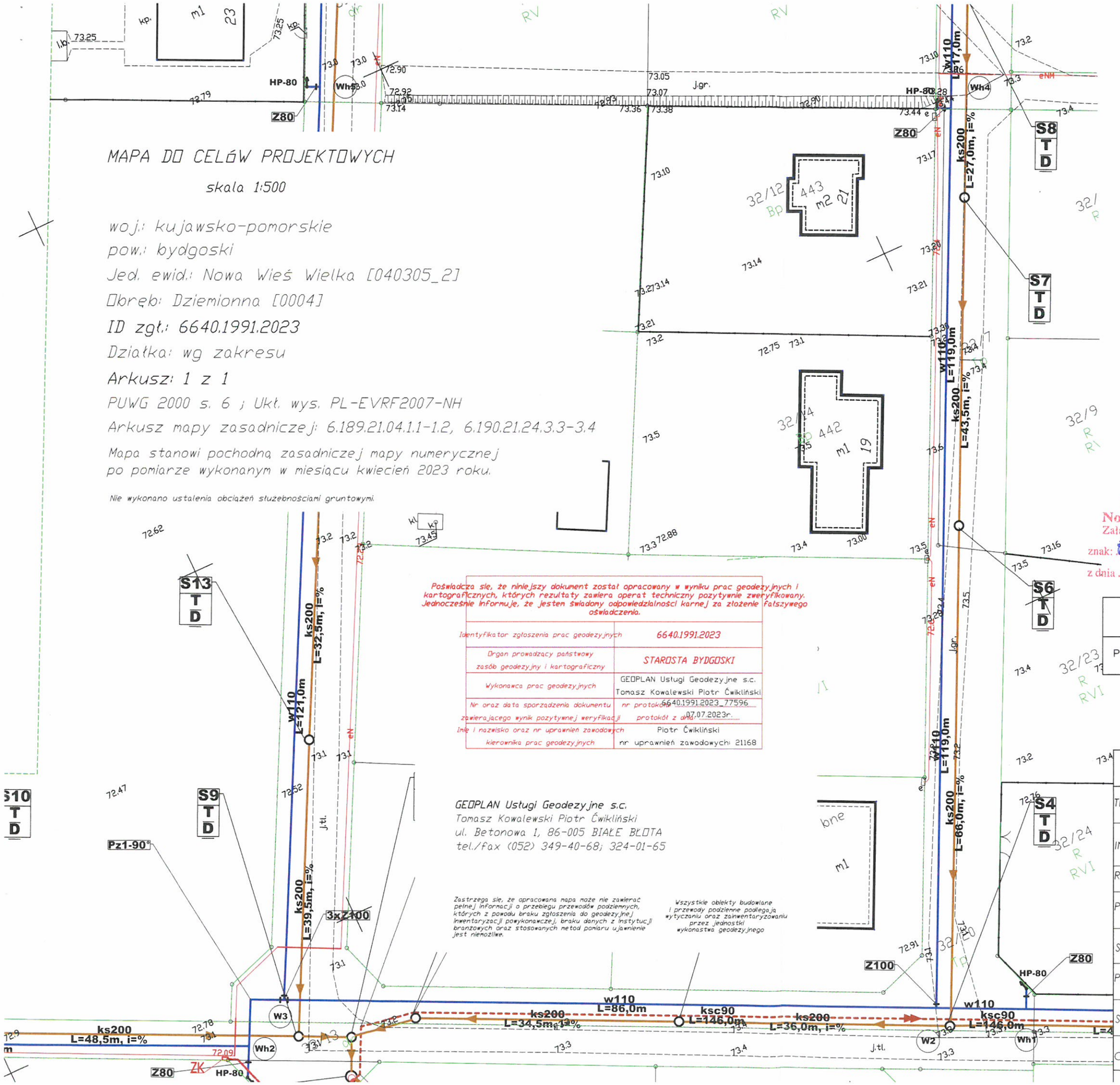

Poświadcza się, że niniejszy dokument został opracowany w wyniku prac geodezyjnych i kartograficznych, których rezultaty zawiera operat techniczny pozytywnie zweryfikowany. Jednocześnie informuje, że jestem świadomy odpowiedzialności karnej za złożenie fałszywego oświadczenia.

Identyfikator zgłoszenia prac geodezyjnych	6640.1991.2023
Organ prowadzący państwowy zasób geodezyjny i kartograficzny	STAROSTA BYDGOSKI
Wykonawca prac geodezyjnych	GEOPLAN Usługi Geodezyjne s.c. Tomasz Kowalewski Piotr Ćwikliński
Nr oraz data sporządzenia dokumentu zawierającego wynik pozytywnej weryfikacji	nr protokołu 6640.1991.2023_77596 protokół z dnia 07.07.2023r.
Imię i nazwisko oraz nr uprawnień zawodowych kierownika prac geodezyjnych	Piotr Ćwikliński nr uprawnień zawodowych: 21168

GEOPLAN Usługi Geodezyjne s.c.
Tomasz Kowalewski Piotr Ćwikliński
ul. Betonowa 1, 86-005 BIAŁE BŁOTA
tel./fax (052) 349-40-68; 324-01-65

Zastrzega się, że opracowana mapa może nie zawierać pełnej informacji o przebiegu przewodów podziemnych, których z powodu braku zgłoszenia do geodezyjnej inwentaryzacji powykonawczej, braku danych z instytucji branżowych oraz stosowanych metod pomiaru ujawnienie jest niemożliwe.

Wszystkie obiekty budowlane i przewody podziemne podlegają wytyczeniu oraz zainwentaryzowaniu przez jednostki wykonastwa geodezyjnego

LEGENDA:

- Proj. sieć wodociągowa
- Proj. węzeł sieci wodociągowej
- Hp-80 — Proj. hydrant Hp-80 nadziemny
- Pz — Punkt załamania
- Wh — Proj. węzeł hydrantowy
- Proj. sieć kanalizacji sanitarnej grawitacyjnej
- Proj. sieć kanalizacji sanitarnej ciśnieniowej
- S — Proj. studnia rewizyjna/inspekcyjna kanalizacji sanitarnej
- SR — Proj. studnia rozprężna
- TŁ — Proj. tłocznia ścieków
- Proj. kabel energetyczny zasilający tłocznię (wewnętrzna linia zasilająca)
- Proj. tablica tłoczni
- Proj. uziemienie rozdziału punktu PEN w tablicy
- Proj. słup oświetleniowy z oprawą
- ZK — Proj. lokalizacja złącza kablowego zasilającego tłocznię

Urząd Gminy Nowa Wieś Wielka
Załącznik do uzgodnienia
znak: RBI.7012.135.2023JP
z dnia 25 lipca 2023r.

WÓJT
Wojciech Oskwarek

Za zgodność kopii z oryginałem mapy do celów projektowych.

Projektant:	mgr inż. Sławomir Matuszak KUP/0139/PWOS/05 uprawnienia budowlane do projektowania bez ograniczeń w specjalności instalacje i sieci sanitarne	Podpis:

INŻYNIERIA SANITARNA
pracownia projektowo-inwestycyjna
UL. RYNEK 25
86-200 CHEŁMNO
TEL./FAX (0-56) 686-00-55

TEMAT	Budowa sieci wodociągowej i kanalizacji sanitarnej w m. Dziemionna		
INWESTOR	Gmina Nowa Wieś Wielka, ul. Ogrodowa 2, 86-060 Nowa Wieś Wielka		
RYSUNEK	PROJEKT ZAGOSPODAROWANIA TERENU - ARKUSZ 1		
PROJEKTOWAŁ	mgr inz. Sławomir Matuszak Uprawnienia bud. do projektowania bez ograniczeń w specjalności instalacje i sieci sanitarne nr ewid. KUP/0139/PWOS/05	DATA 29.05.2023	PODPIS Signed by / Podpisano przez Sławomir Matuszak Date / Data: 2023-08-24 09:41
SPRAWDZIŁ	mgr inz. Piotr Banach Uprawnienia bud. do projektowania bez ograniczeń w specjalności instalacje i sieci sanitarne nr ewid. KUP/0149/PWOS/10	29.05.2023	
PROJEKTOWAŁ	techn. Krzysztof Kamiński Uprawnienia bud. do projektowania z ograniczeniem w specjalności instalacje i sieci elektryczne nr ewid. OP.I.7342/124/TO/91-92	29.05.2023	
SPRAWDZIŁ	mgr inz. Marcin Nejman Uprawnienia bud. do projektowania bez ograniczeń w specjalności instalacje i sieci elektryczne nr ewid. 353/DOS/13	29.05.2023	
OPRACOWAŁ	mgr inz. Anna Puls	29.05.2023	
		SKALA 1:500	NR RYS. 1

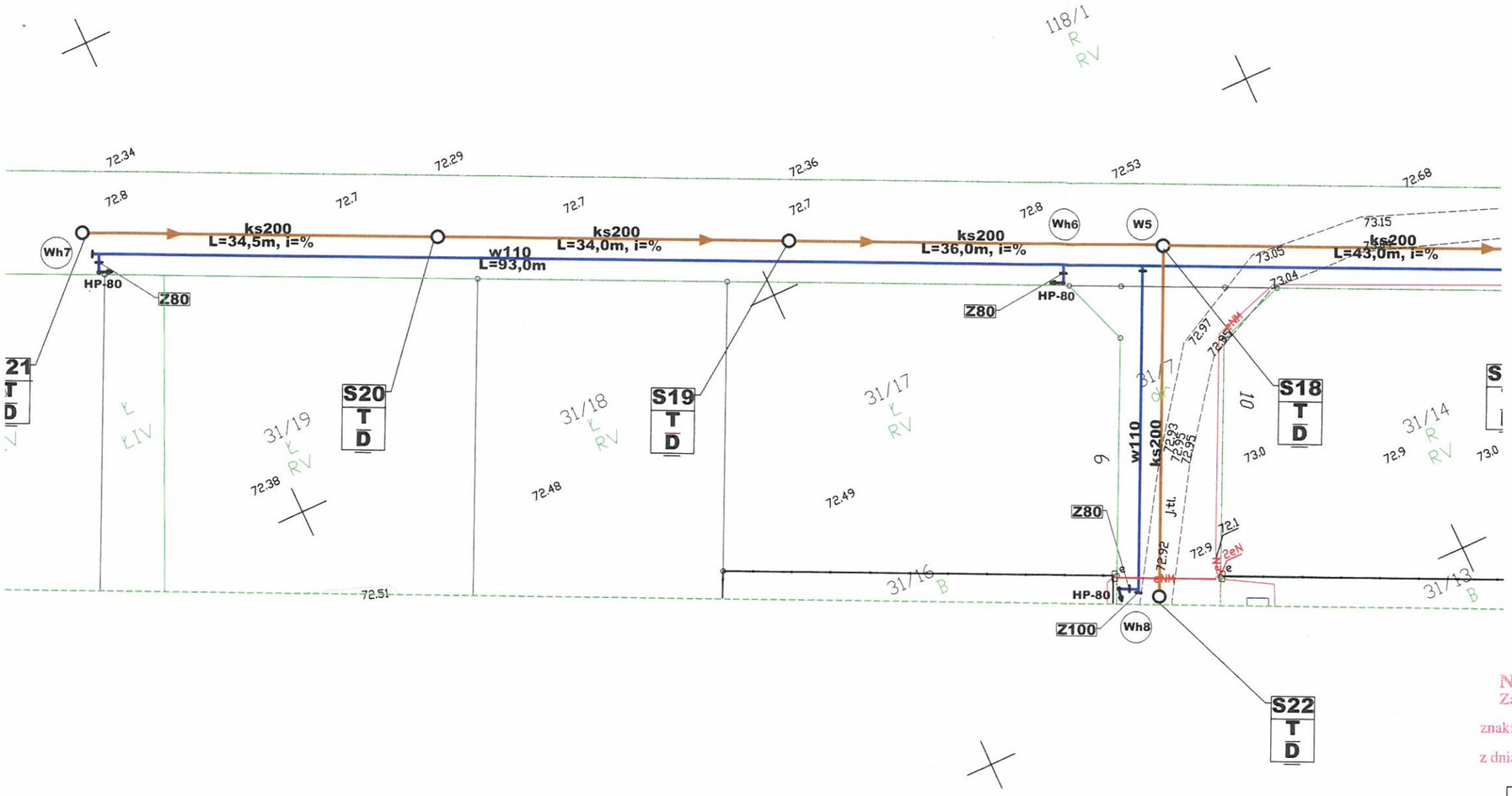

LEGENDA:

- Proj. sieć wodociągowa
- Proj. węzeł sieci wodociągowej
- Hp-80 Proj. hydrant Hp-80 nadziemny
- Pz Punkt załamania
- Wh Proj. węzeł hydrantowy
- Proj. sieć kanalizacji sanitarnej grawitacyjnej
- Proj. sieć kanalizacji sanitarnej ciśnieniowej
- S Proj. studnia rewizyjna/inspekcyjna kanalizacji sanitarnej
- SR Proj. studnia rozprężna
- TŁ Proj. tłocznia ścieków
- Proj. kabel energetyczny zasilający tłocznię (wewnętrzna linia zasilająca)
- Proj. tablica tłoczni
- Proj. uziemienie rozdziału punktu PEN w tablicy
- Proj. słup oświetleniowy z oprawą
- ZK Proj. lokalizacja złącza kablowego zasilającego tłocznię

Urząd Gminy
Nowa Wieś Wielka
Załącznik do uzgodnienia
znak: RBI. 7012.135.2020DP
z dnia 25 sierpnia 2023r.

WÓJT
Wojciech Oskwarek

MAPA DO CELÓW PROJEKTOWYCH

skala 1:500

woj.: kujawsko-pomorskie
pow.: bydgoski
Jed. ewid.: Nowa Wieś Wielka [040305_2]
Obręb: Dziemionna [0004]
ID zgł.: 6640.1991.2023
Działka: wg zakresu
Arkusz: 1 z 1
PUWG 2000 s. 6 ; Ukł. wys. PL-EVRF2007-NH
Arkusz mapy zasadniczej: 6.189.21.04.1.1-1.2, 6.190.21.24.3.3-3.4

Mapa stanowi pochodną zasadniczej mapy numerycznej po pomiarze wykonanym w miesiącu kwiecień 2023 roku.

Nie wykonano ustalenia obciążeń służebnościami gruntowymi.

Poświadcza się, że niniejszy dokument został opracowany w wyniku prac geodezyjnych i kartograficznych, których rezultaty zawiera operat techniczny pozytywnie zweryfikowany. Jednocześnie informuje, że jestem świadomy odpowiedzialności karnej za złożenie fałszywego oświadczenia.

Identyfikator zgłoszenia prac geodezyjnych	6640.1991.2023
Organ prowadzący państwowy zasób geodezyjny i kartograficzny	STAROSTA BYDGOSKI
Wykonawca prac geodezyjnych	GEOPLAN Usługi Geodezyjne s.c. Tomasz Kowalewski Piotr Ćwikliński
Nr oraz data sporządzenia dokumentu zawierającego wynik pozytywnej weryfikacji	nr protokołu 6640.1991.2023_77596 protokół z dnia 07.07.2023r.
Imię i nazwisko oraz nr uprawnień zawodowych kierownika prac geodezyjnych	Piotr Ćwikliński nr uprawnień zawodowych: 21168

GEOPLAN Usługi Geodezyjne s.c.
Tomasz Kowalewski Piotr Ćwikliński
ul. Betonowa 1, 86-005 BIAŁE BŁOTA
tel./fax (052) 349-40-68; 324-01-65

Zastrzega się, że opracowana mapa może nie zawierać pełnej informacji o przebiegu przewodów podziemnych, których z powodu braku zgłoszenia do geodezyjnej inwentaryzacji powykonawczej, braku danych z instytucji branżowych oraz stosowanych metod pomiaru ujawnienie jest niemożliwe.

Wszystkie obiekty budowlane i przewody podziemne podlegają wytyczeniu oraz zainwentaryzowaniu przez jednostki wykonastwa geodezyjnego

Za zgodność kopii z oryginałem mapy do celów projektowych.

Projektant:	mgr inż. Sławomir Matuszak KUP/0139/PWOS/05 uprawnienia budowlane do projektowania bez ograniczeń w specjalności instalacje i sieci sanitarne	Podpis:

INŻYNIERIA SANITARNA
pracownia projektowo-inwestycyjna
UL. RYNEK 25
86-200 CHEŁMNO
TEL./FAX (0-56) 686-00-55

TEMAT	Budowa sieci wodociągowej i kanalizacji sanitarnej w m. Dziemionna			
INWESTOR	Gmina Nowa Wieś Wielka, ul. Ogrodowa 2, 86-060 Nowa Wieś Wielka			
RYSUNEK	PROJEKT ZAGOSPODAROWANIA TERENU - ARKUSZ 2			
PROJEKTOWAŁ	mgr inz. Sławomir Matuszak Uprawnienia bud. do projektowania bez ograniczeń w specjalności instalacje i sieci sanitarne nr ewid. KUP/0139/PWOS/05	DATA	29.05.2023	PODPIS: Signed by / Podpisano przez: Sławomir Matuszak Date/ Data: 2023-08-24 09:42
SPRAWDZIŁ	mgr inz. Piotr Banach Uprawnienia bud. do projektowania bez ograniczeń w specjalności instalacje i sieci sanitarne nr ewid. KUP/0149/PWOS/10		29.05.2023	
PROJEKTOWAŁ	techn. Krzysztof Kamiński Uprawnienia bud. do projektowania z ograniczeniem w specjalności instalacje i sieci elektryczne nr ewid. GP.I.7342/124/TO/91-92		29.05.2023	
SPRAWDZIŁ	mgr inz. Marcin Nejman Uprawnienia bud. do projektowania bez ograniczeń w specjalności instalacje i sieci elektryczne nr ewid. 353/DOŚ/13		29.05.2023	
OPRACOWAŁ	mgr inz. Anna Puls		29.05.2023	
		SKALA 1:500		NR RYS. 2