S2.1-S2.4

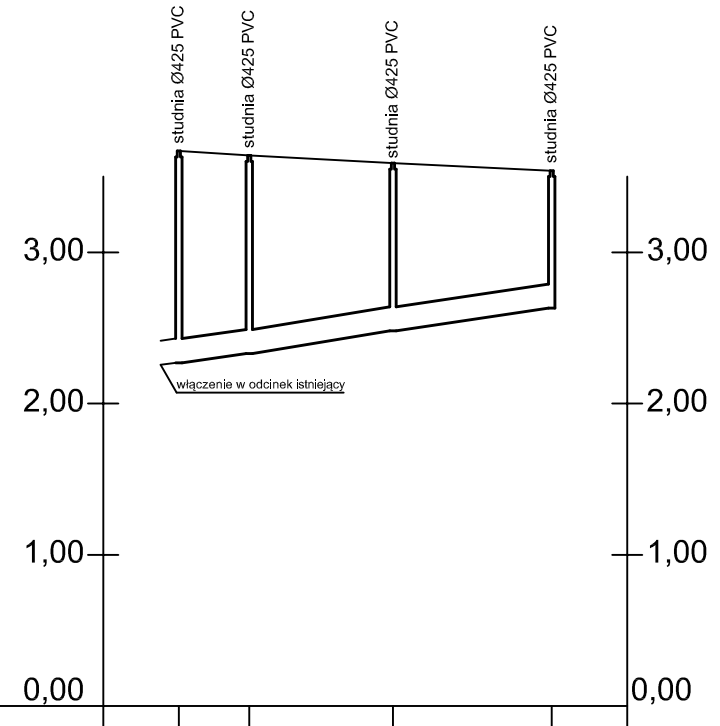

Rzędna terenu	3,67	3,64	3,59	3,54	
Rzędna dna rurociągu	istn.*	i+0,06	i+0,21	i+0,36	
Zagłębienie dna rurociągu	1,40*	1,31*	1,11*	0,91*	
Spadek	1,5%	1,5%	1,5%		
Średnica		Ø160PVC	Ø160PVC	Ø160PVC	
Odległość	0,00	4,70	14,10	24,60	

S2.1 — S2.2: 4,70; S2.2 — S2.3: 9,50; S2.3 — S2.4: 10,5

* - rzędna istniejąca nieznana - brak na inwentaryzacji - rzędne podano orientacyjnie

kolektor tłoczny

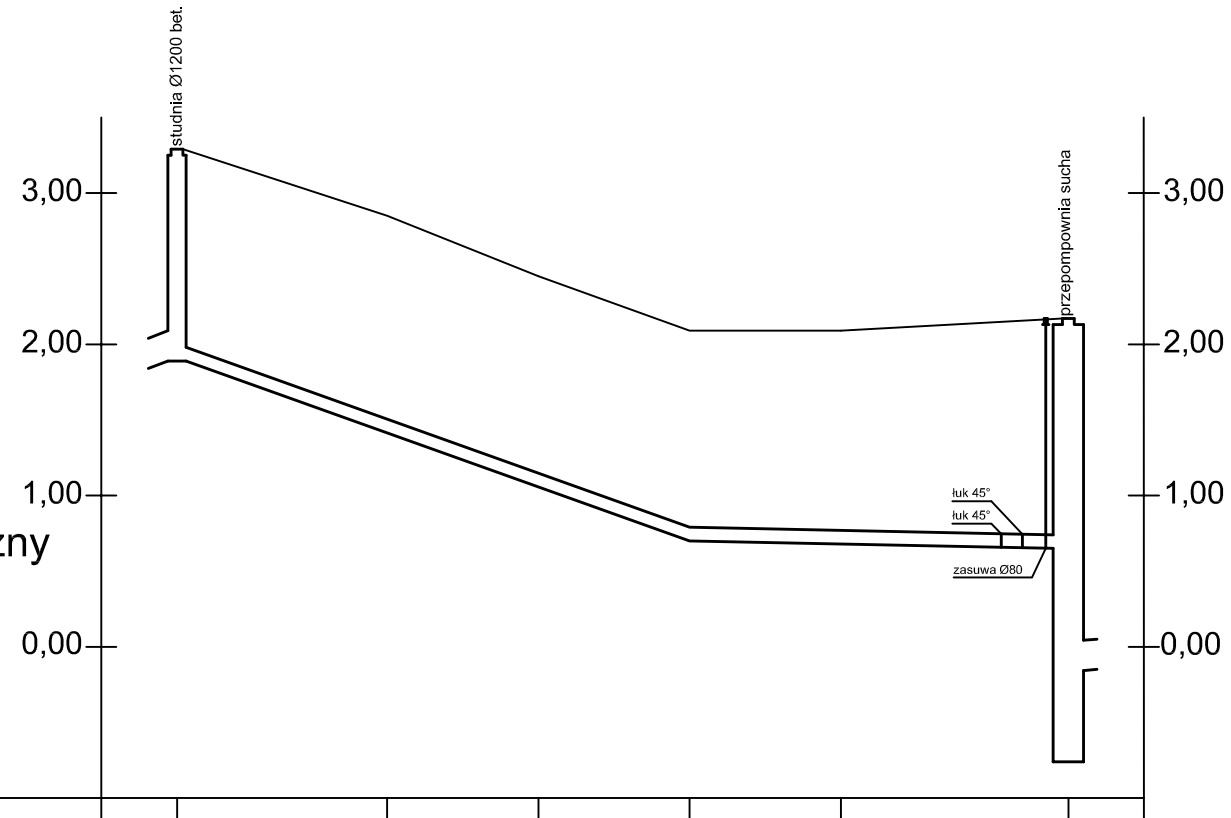

Rzędna terenu	3,29	2,85	2,45	2,09	2,09	2,17	
Rzędna dna rurociągu	1,89	1,41	1,06	0,70	0,68	0,65	-0,76
Zagłębienie dna rurociągu	1,40	1,44	1,39	1,39	1,41	1,52	
Spadek		3,6%			0,2%		
Średnica		Ø90PVC			Ø90PVC		
Odległość	0,00					59,00	

S2 — PS

JEDNOSTKA PROJEKTOWA:

MxD STUDIO sp. z o.o.
al. Zwycięstwa 241/13, 81-521 Gdynia
biuro@mxdstudio.pl, tel. +48 792 663 431, www.mxdStudio.pl
NIP: 586 239 88 13, REGON: 526 888 900, KRS: 0001068158

INWESTOR:

Gmina Miejska Łeba
ul. Kościuszki 90, 84-360 Łeba

NAZWA INWESTYCJI:

Przebudowa ul. Wojska Polskiego
Przebudowa i rozbudowa ul. Leśnej w Łebie

LOKALIZACJA INWESTYCJI:

jedn. ewid. 220802_1, Łeba
obr. 0002
dz.: 58/1,185/5, 140, 77/2

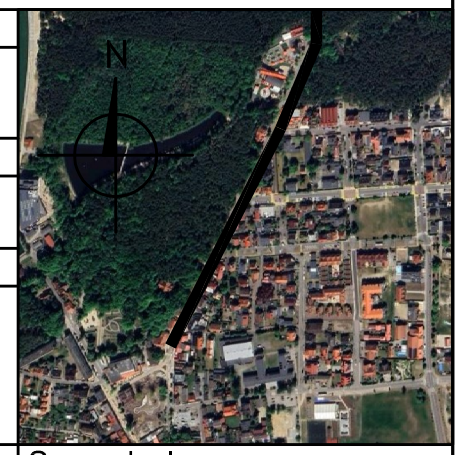

KOORDYNATOR:

mgr inż. arch. Maciej Szpilewicz uprawnienia w specjalności architektonicznej do projektowania bez ograniczeń nr 460/POOKK/2011

Branża: Sanitarna

ZESPÓŁ PROJEKTOWY:

mgr inż. arch. Klaudia Iwanowska
mgr inż. Łukasz Ruciński
mgr inż. arch. Natalia Grzenkowicz
inż. Patryk Stefanowski
Dawid Stepanik

Projektant:

tech. Zbigniew Wysokiński

uprawnienia do projektowania bez ograniczeń w spec. inst.-inż. w zakresie sieci i instalacji wodoc.-kanalizac. bez ciepłownictwa nr AN/8346/160/85

Sprawdzający:

Opracowanie rysunku: mgr inż. Łukasz Ruciński

Faza projektu:	PROJEKT TECHNICZNY		
Skala:1:50/500	Tom: BRANŻA SANITARNA		
Tytuł rysunku:	Profil kolektora sanitarnego		
Nr rysunku: 417-S-00-P03	Data: 09.2024	Nr strony:	

Rolka A4 297/550