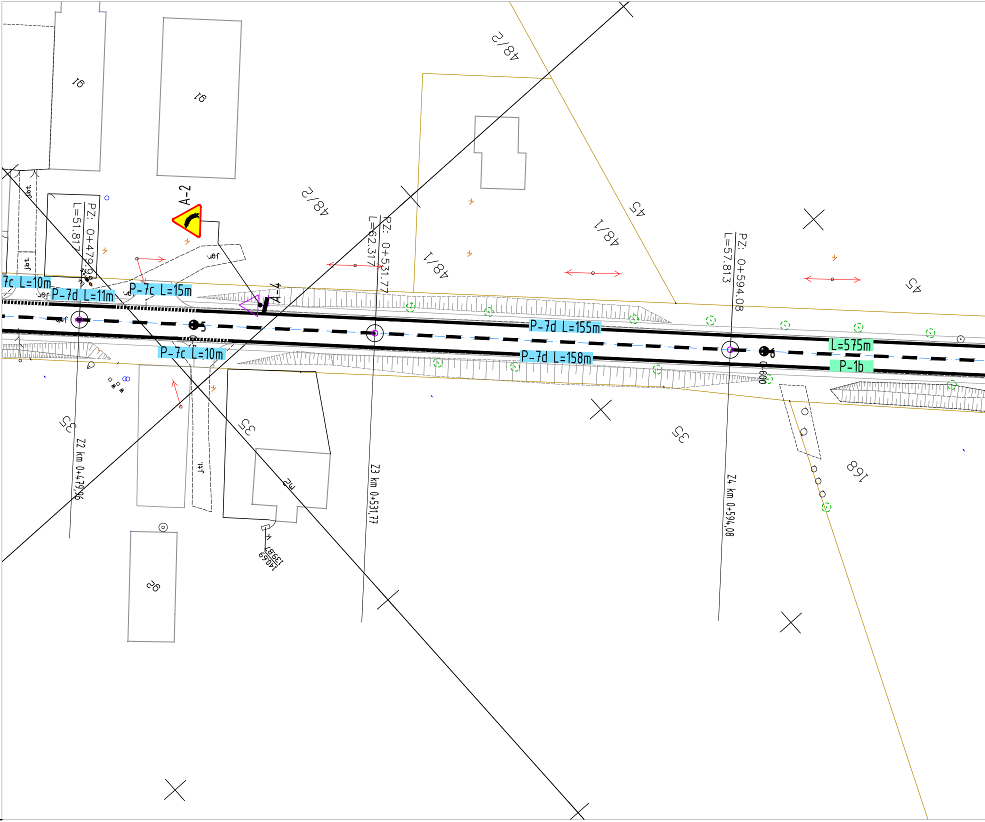
91
91
48/2
48/2
45
45
48/1
48/1
A-2
A-4
PZ: 0+479.96
L=51.817
PZ: 0+531.77
L=62.317
PZ: 0+594.08
L=57.813
7c L=10m
P-7d L=11m
P-7c L=15m
P-7d L=155m
P-7c L=10m
P-7d L=158m
L=575m
P-1b
5
6
0+600
35
35
35
168
Z2 km 0+479,96
Z3 km 0+531,77
Z4 km 0+594,08
13987
14069
92
Jbt.
Jbt.
Jgr
Jtt.

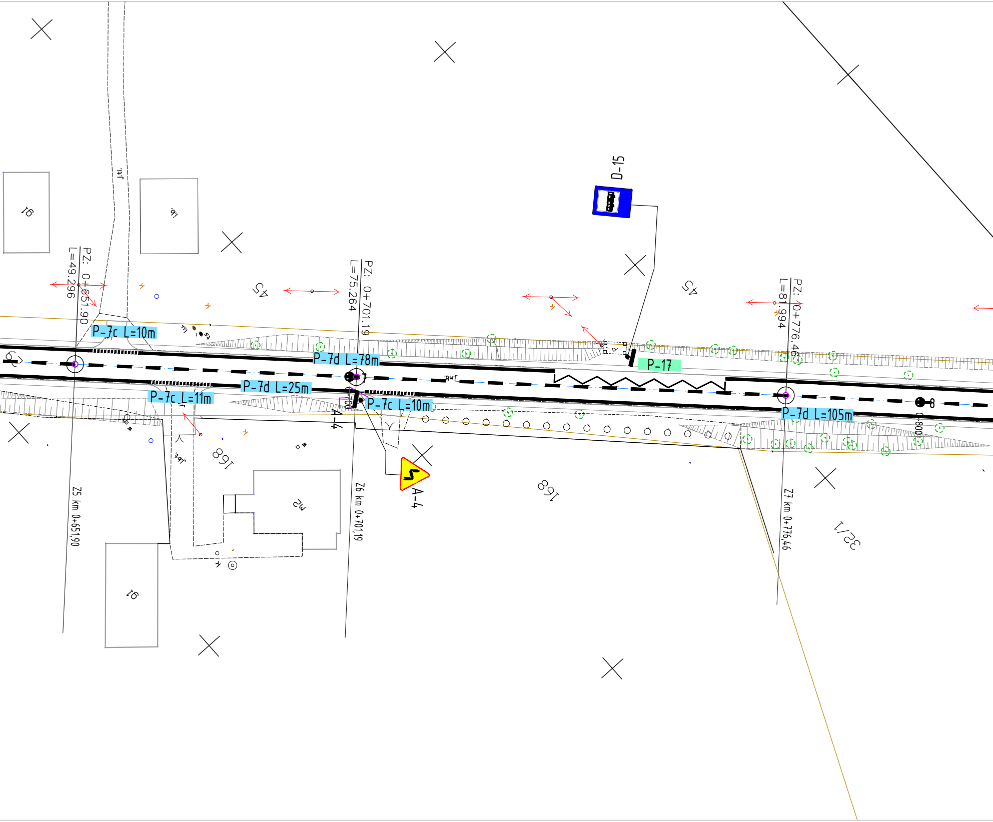
D-15
P-17
P-7c L=10m
P-7d L=78m
P-7d L=25m
P-7c L=11m
P-7c L=10m
P-7d L=105m
A-4
A-4
PZ: 0+651.90
L=49.296
PZ: 0+701.19
L=75.264
PZ: 0+776.46
L=81.994
Z5 km 0+651,90
Z6 km 0+701,19
Z7 km 0+776,46
45
45
168
168
91
91
m2
32/1

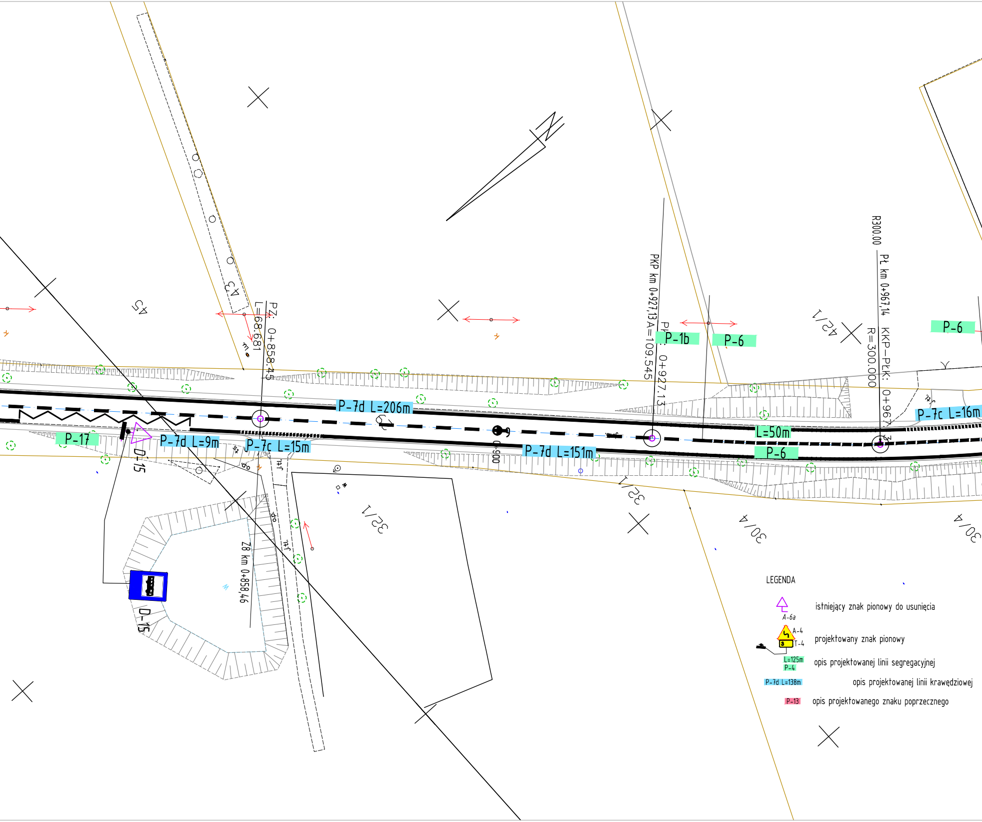
45
43
PZ: 0+858.45
L=68.681
P-7d L=206m
P-17
P-7d L=9m
D-15
P-7c L=15m
0+900
P-7d L=151m
Z8 km 0+858,46
D-15
32/1
32/1
PKP km 0+927,13A=109.545
PK: 0+927.13
P-1b
P-6
42/1
L=50m
P-6
R300.00
Pł km 0+967,14
R=300.000
KKP-PŁK: 0+967
P-6
P-7c L=16m
30/4
30/4
LEGENDA
A-6a
istniejący znak pionowy do usunięcia
A-4
T-4
projektowany znak pionowy
L=125m
P-4
opis projektowanej linii segregacyjnej
P-7d L=138m
opis projektowanej linii krawędziowej
P-13
opis projektowanego znaku poprzecznego

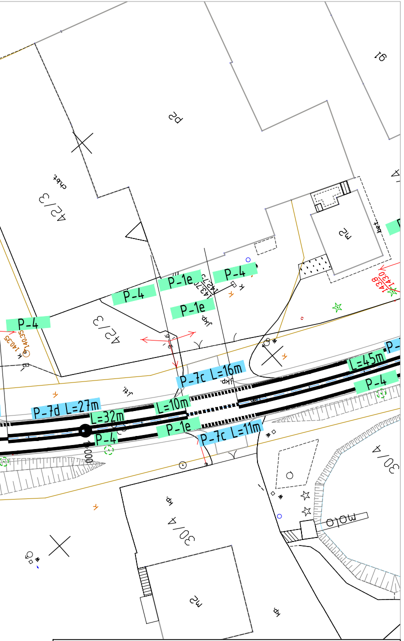
P-4
P-1e
P-4
P-1e
P-4
P-4
P-7c L=16m
L=45m
P-4
P-7d L=27m
L=32m
L=10m
P-1e
P-4
P-7c L=11m
42/3
42/3
30/4
30/4
chbt.
91
mz
mz
mz
mur.
bet.
0+000
1430
1438
1403,5
1405

Pracownia Projektowa DROGOM mgr inż. Piotr Nykiel Łyśniewo Sierakowickie ul. Osiedle Klonowe 17

DOKUMENTACJA PROJEKTOWA - BRANŻA DROGOWA

PRZEBUDOWA DROGI POWIATOWEJ nr 2411G
OD STARYCH POLASZEK DO WILCZYCH BŁOT

Inwestor : Powiat Kościerski Zarząd Dróg Powiatowych ul. Drogowców 2, 83-400 Kościerzyna

ORGANIZACJA RUCHU		Skala 1:500
Projektant:	mgr inż. Piotr Nykiel - upr. nr 5473/Gd/93	Rys. nr 1.2
Data:	marzec 2025r.	