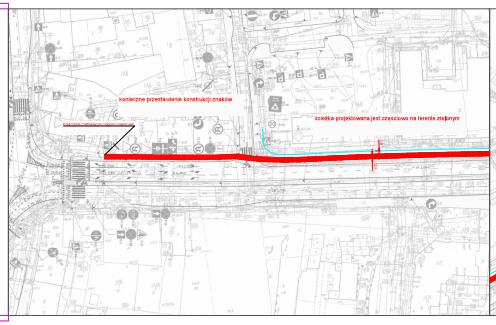

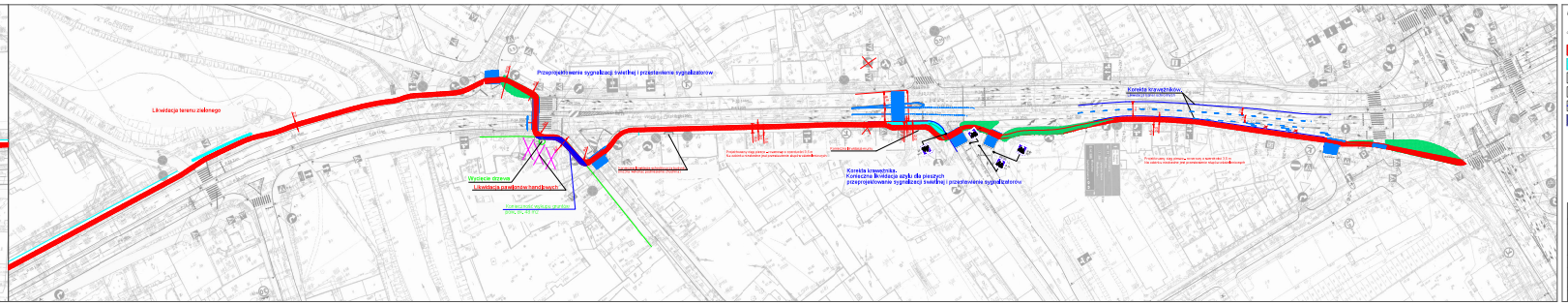

LEGENDA:

OZNACZENIA:

- PRZEBUDOWA I BUD. NOWYCH
- PRZEBUDOWA I BUD. WTÓRNYCH
- PRZEJŚCIE PIESZO-ROWEROWE
- PRZEJŚCIE PIESZO-ROWEROWE PODWYŻSZONE
- PRZEJŚCIE PIESZO-ROWEROWE PODWYŻSZONE
- PRZEJŚCIE PIESZO-ROWEROWE PODWYŻSZONE
- BARIERY OCHRONNE

Urząd Miasta Łodzi Wydział Zarządzania Ruchem Drogowym ul. Piotrkowska 270			
Branża	Drogowa	Data	
Projektant	Tomasz Szabelski		
Sprawdzający			
Rysował			
Rysował			
Rysował			
Nazwa obiektu	Modernizacja krzyżowania przejścia dla Pieszych i rowerzystów		
Nazwa zadania	Kor. nr 1 Bema-Kopernika-Narutowicza & Zachodnia/Ulica Stefana Żeromskiego - Skorzewska/ul. Kilińskiego		
Nr zlecenia	Nr rysunku	Data wykonania	Skala
1/2/2018	P-1/1/18		0.4