Układ wsp. płaskich: PL-2000 strefa 6 (18°)
Układ wys.: PL-KRON60-NH

Województwo: łódzkie
Powiat: Zduńska Wola
Jednostka ewidencyjna: 101904_2, Zduńska Wola
Obręb: 0029 Zborowskie, 0002 Annopole Stare, 0021 Rębieskie Nowe
Działka: 280

MAPA DO CELÓW PROJEKTOWYCH 4/5

SKALA 1:500

Sekcje mapy: 6.161.28.22.4.3; 6.161.28.22.4.1; 6.161.28.22.2.3; 6.161.28.22.2.1

Wrocław dn. 2023-08-08
ID: GKN.6640.21.2023

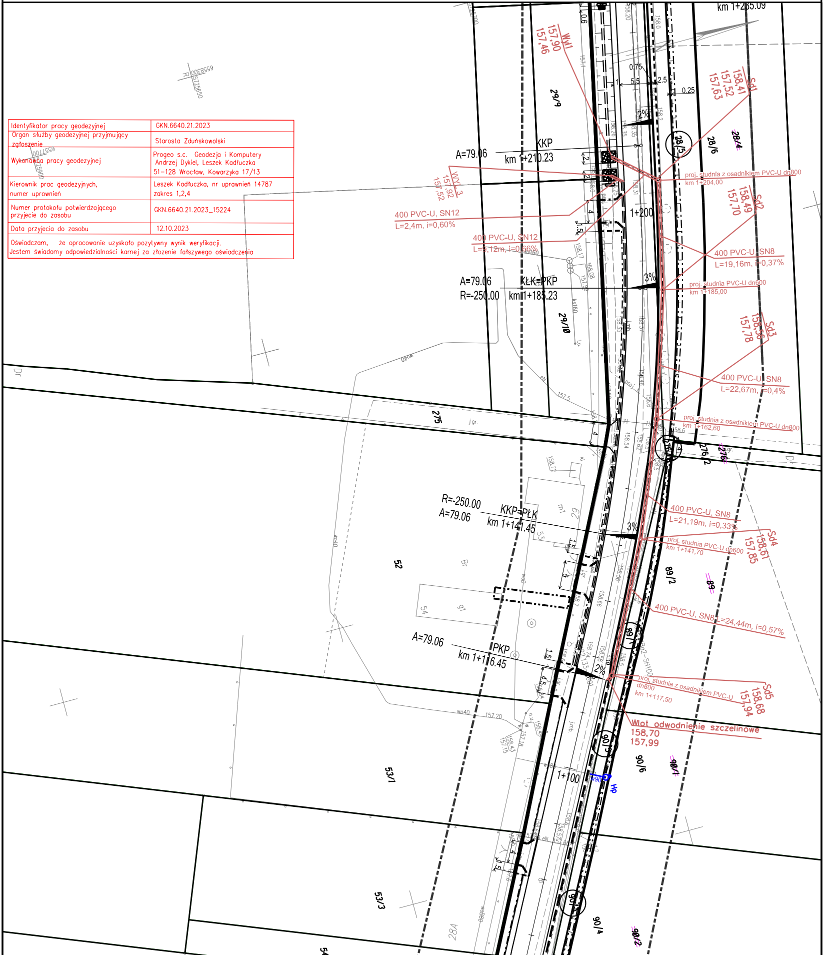
km 1+235.09
Wyl1
157,90
157,46
Sd1
158,41
157,52
157,63
0.75
5.5
2.5
0.25
0.6
28/4
28/6
28/5
29/9
2%
A=79.06
KKP
km 1+210.23
proj. studnia z osadnikiem PVC-U dn800
km 1+204,00
Sd2
158,49
157,70
WYL 3
157,92
157,52
1+200
400 PVC-U, SN12
L=2,4m, i=0,60%
400 PVC-U, SN12
L=9,12m, i=0,66%
400 PVC-U, SN8
L=19,16m, i=0,37%
proj. studnia PVC-U dn600
km 1+185,00
3%
A=79.06
R=-250.00
KŁK=PKP
km 1+185.23
29/10
Sd3
158,56
157,78
400 PVC-U, SN8
L=22,67m, i=0,4%
proj. studnia z osadnikiem PVC-U dn800
km 1+162,60
275
j.gr.
276/2
276
Dr
R=-250.00
A=79.06
KKP=PŁK
km 1+141.45
3%
400 PVC-U, SN8
L=21,19m, i=0,33%
proj. studnia PVC-U dn600
km 1+141,70
Sd4
158,61
157,85
89/2
89
52
Br
54
g1
m1
400 PVC-U, SN8 L=24,44m, i=0,57%
89/1
A=79.06
PKP
km 1+116.45
2%
proj. studnia z osadnikiem PVC-U dn800
km 1+117,50
Sd5
158,68
157,94
Wlot odwodnienie szczelinowe
158,70
157,99
90/5
90/6
90/1
1+100
Hp
53/1
53/3
90/3
90/4
90/2
28A
wo40
wo880
ks160
j.mb.
i.u.

Identyfikator pracy geodezyjnej	GKN.6640.21.2023
Organ służby geodezyjnej przyjmujący zgłoszenie	Starosta Zduńskowolski
Wykonawca pracy geodezyjnej	Progeo s.c. Geodezja i Komputery Andrzej Dykiel, Leszek Kadłuczka 51-128 Wrocław, Kowarzyka 17/13
Kierownik prac geodezyjnych, numer uprawnień	Leszek Kadłuczka, nr uprawnień 14787 zakres 1,2,4
Numer protokołu potwierdzającego przyjęcie do zasobu	GKN.6640.21.2023_15224
Data przyjęcia do zasobu	12.10.2023

Oświadczam, że opracowanie uzyskało pozytywny wynik weryfikacji.
Jestem świadomy odpowiedzialności karnej za złożenie fałszywego oświadczenia

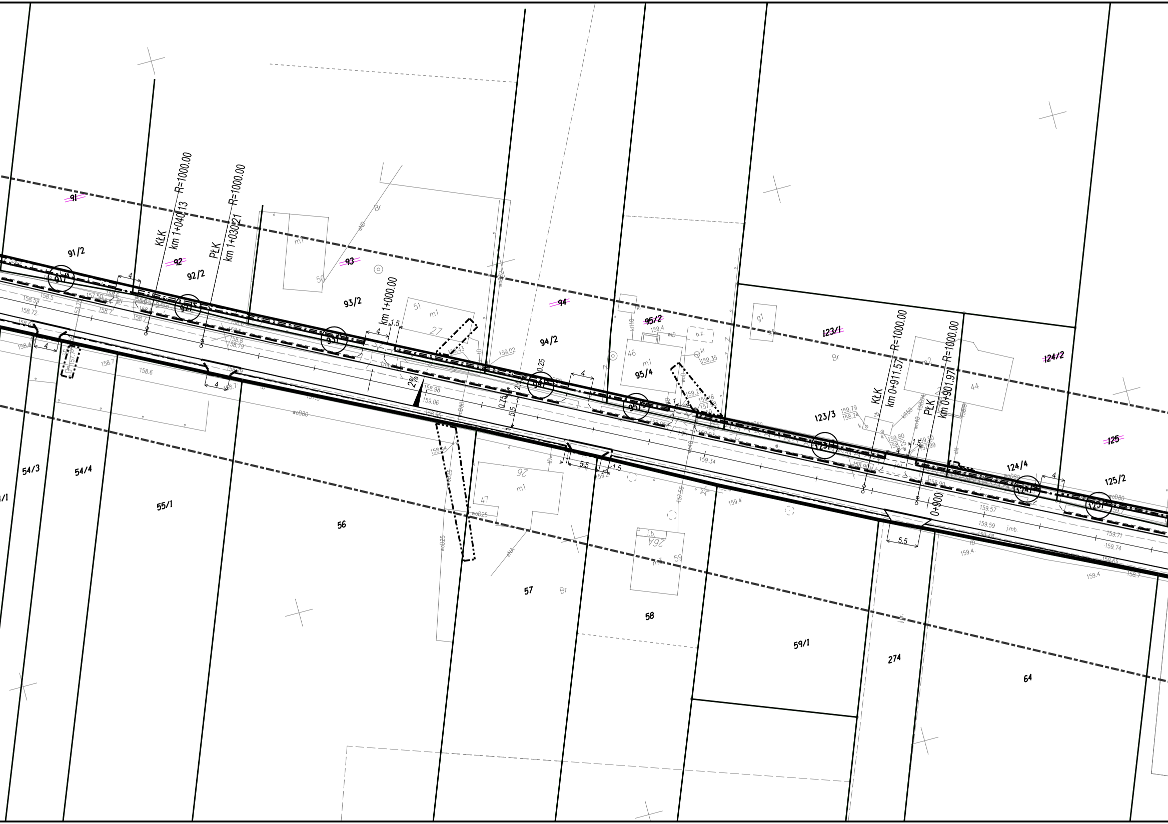
KŁK
km 1+040.13
R=1000.00
PŁK
km 1+030.21
R=1000.00
km 1+000.00
KŁK
km 0+911.57
R=1000.00
PŁK
km 0+901.97
R=1000.00
0+900
2%
91
91/2
92
92/2
93
93/2
94
94/2
95/2
95/4
123/1
123/3
124/2
124/4
125
125/2
54/3
54/4
55/1
56
57
58
59/1
274
64
m1
m2
Br
27
26
26A
44
46
47
50
51
59
i.b.
b.z.
j.mb.
4
1.5
5.5
0.75
0.25
woD80
woD25
158.59
158.72
158.5
158.6
158.7
158.8
158.79
158.98
159.06
159.02
159.4
159.35
159.34
159.57
159.59
159.48
159.71
159.74
159.65
159.79
158.24
159.80
158.25

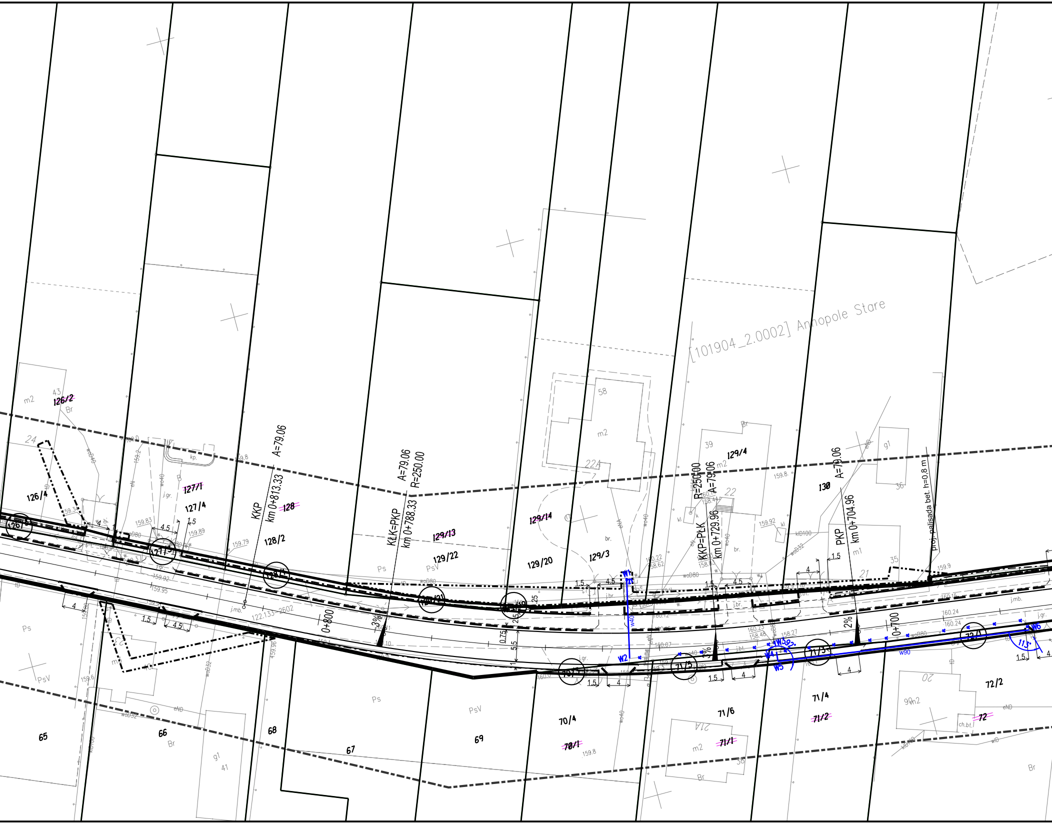
[101904_2.0002] Annopole Stare
126/2
126/4
127/1
127/4
128
128/2
129/13
129/22
129/14
129/20
129/3
129/4
130
65
66
67
68
69
70/4
70/1
71/6
71/4
71/2
71/1
72/2
72
A=79.06
KKP
km 0+813.33
A=79.06
R=250.00
KLK-PKP
km 0+788.33
R=250.00
A=79.06
KKP=PLK
km 0+729.96
A=79.06
PKP
km 0+704.96
0+800
0+700
proj. palisada bet. h=0,8 m
3%
2%
4.5
1.5
4
0.75
5.5
2.5
122.133-2602
W1
W2
W3
W4
W5
W6
Ps
PsV
Br
m2
m1
g1
58
39
36
35
22A
22
21
24
43
40
41
38
21A
20

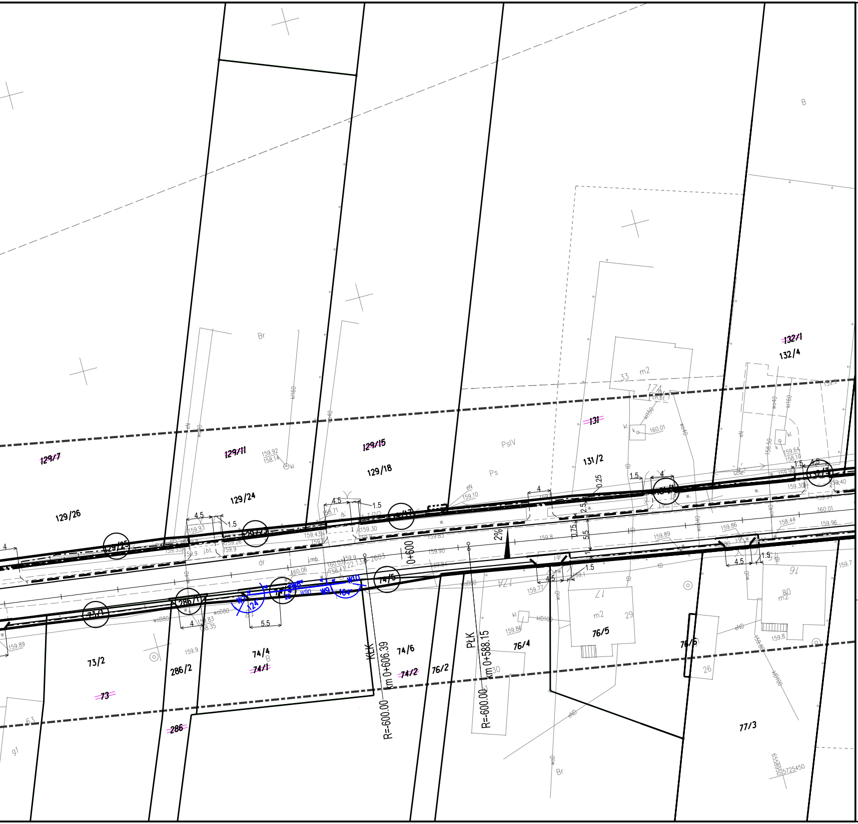
129/7
129/11
129/15
129/18
129/24
129/26
129/25
131
131/2
132/1
132/4
73/1
73/2
73
286/1
286/2
286
74/4
74/1
74/5
74/6
74/2
76/2
76/4
76/5
76/6
77/3
Br
PsIV
Ps
B
m2
2%
0+600
KLK
km 0+606.39
R=-600.00
PŁK
km 0+588.15
R=-600.00
4.5
1.5
5.5
2.5
5.5
7.75
0.25
dr
w90
w9
w10

LEGENDA

180/2	numer działki po podziale nie podlegający zmianie własności
	istniejące granice ewidencyjne
	linia rozgraniczająca teren inwestycji
	linia czasowego zajęcia nieruchomości
	projektowana krawędź nawierzchni bitumicznej
	projektowany krawężnik bet. najazdowy 15x22 +2 cm
	projektowany krawężnik betonowy 15x30 cm +0 cm
	projektowany opornik betonowy 12x25 cm +6 cm
	projektowany krawężnik betonowy 15x30 +6cm
	projektowane obrzeże betonowe 8x30 +0cm
	projektowane obrzeże betonowe 8x30 +5cm
	projektowana krawędź pobocza
	projektowane przepusty dn400, dn600, HDPE SN8 i SN12
	umocnienie wlotu/wylotu przepustu płytami ażurowymi 0,4x0,6
	projektowany drenaż systemowy prawostronny dn 140/160mm
	granica obsypki obrzeża betonowego
	projektowana oś odwodnienia szczelinowego
	projektowana palisada betonowa
	projektowane odwodnienie szczelinowe płaskie h=0 cm
	projektowana balustrada U-12a

SIEĆ WODOCIĄGOWA

W1—Z1	proj. sieć wodociągowa z armaturą
	sieć wodociągowa do likwidacji
Hp	projektowany hydrant

KANALIZACJA DESZCZOWA

	proj. sieć kanalizacji deszczowej
	projektowane przykanaliki deszczowe dn200, PVC-U
	projektowana studnia dn500 i wpust drogowy D400

Inwestor	ZARZĄD POWIATU ZDUŃSKOWOLSKIEGO ul. Złotnickiego 25 98-220 Zduńska Wola		
Jednostka projektowa	BPK sp. z o.o. ul. Nepalska 2 52-121 Wrocław		
	Imię i Nazwisko	Uprawnienia	Podpis
Projektant	mgr inż. Jacek Kuziora	247/02/DUW sanitarne bez ograniczeń	
Nazwa opracowania	PRZEBUDOWA DROGI POWIATOWEJ NR 4901E ANNOPOLE STARE-ZBOROWSKIE NA ODCINKU OD SKRZYŻOWANIA Z DP 4914E DO GRANIC POWIATU		
Nazwa rysunku	PROJEKT ZAGOSPODAROWANIA TERENU		

Skala	Data	Nr umowy	Branża	Stadium	Nr rysunku
1:500	03.2024	IZ.273.2.2023	S	PT	2