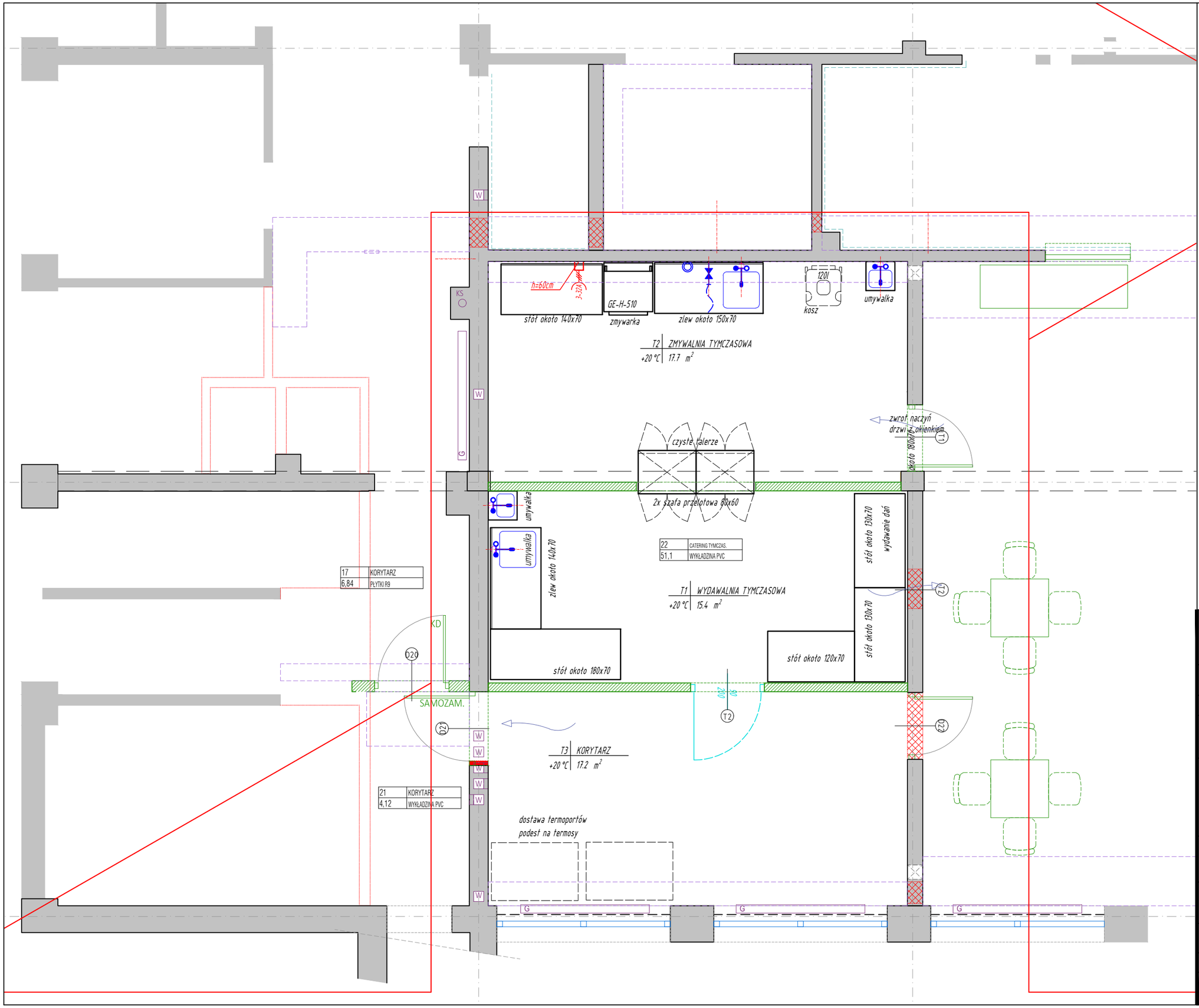

UWAGI:

NINIEJSZY PROJEKT STANOWI NIEPOWTARZALNĄ DOKUMENTACJĘ PRZEWIDZIANĄ DO REALIZACJI Z ZACHOWANIEM PRZEPISÓW PRAWA AUTORSKIEGO PRZYSŁUGUJĄCEGO PROJEKTANTOWI. USTAWA O PRAWIE AUTORSKIM Z 1994 ROKU (DZ.U. Nr 24 poz.83). WSZELKIE ZMIANY W PROJEKCIE I NA ETAPIE REALIZACJI MUSZĄ BYĆ WCZEŚNIEJ SKONSULTOWANE I ZAAKCEPTOWANE PRZEZ PROJEKTANTA. POWIELANIE I ROZPOWSZECHNIANIE JEST DOZWOLONE TYLKO DO CELÓW REALIZACJI NINIEJSZEGO PROJEKTU. W POZOSTAŁYCH PRZYPADKACH JEST ZABRONIONE.

NALEŻY STOSOWAĆ JEDYNIE MATERIAŁY I URZĄDZENIA POSIADAJĄCE AKTUALNE CERTYFIKATY I DOPUSZCZONE DO UŻYWANIA W BUDOWNICTWIE.

W RAZIE JAKICHKOLWIEK NIEZGODNOŚCI NALEŻY SKONSULTOWAĆ SIE Z PROJEKTANTAMI. EWENTUALNE WADY PROJEKTOWE KOORDYNACYJNIE NALEŻY PRZEDSTAWIĆ NADZOROWI AUTORSKIEMU PRZED PRZYSTĄPIENIEM DO ROBÓT. PROWADZENIE ROBÓT W PRZYPADKU STWIERDZENIA WAD KOORDYNACYJNYCH BĘDZIE NA WYŁĄCZNE RYZYKO WYKONAWCÓW.

W PRZYPADKACH NIEPRZEWIDZIANYCH PROJEKTEM NALEŻY WSTRZYMAĆ ROBOTY ORAZ POWIADOMIĆ INSPEKTORÓW NADZORU I PROJEKTANTÓW.

PROJEKT ARCHITEKTONICZNY ROZPATRYWAĆ RAZEM Z PROJ. KONSTRUKCYJNYM, ELEKTRYCZNYM INSTALACYJNYM I TECHNOLOGICZNYM.

ROZWIĄZANIA PROJEKTOWE ORAZ WYMIARY NA RYSUNKU W TRAKCIE REALIZACJI NALEŻY SKORYGOWAĆ UWZGLĘDNIAJĄC PIERWOTNĄ, ZABYTKOWĄ SUBSTANCJĘ I ISTNIEJĄCE WARSTWY PIERWOTNE ORAZ TECHNOLOGIĘ PRODUCENTÓW I WYMIARY WZIĘTE Z NATURY.

WYMIARY ORAZ ILOŚCI SPRAWDZIĆ W NATURZE. W PRZYPADKU NIEZGODNOŚCI ILOŚCI W WYKAZACH Z ILOŚCIAMI NA RYSUNKACH POWIADOMIĆ PROJEKTANTÓW.

Nazwa i adres obiektu:

ZESPÓŁ SZKOLNO-PRZEDSZKOLNY NR 1
UL.ZIELONY RYNEK 2, 05-825 GRODZISK MAZOWIECKI
DZ.NR EWID. 87/14, OBRĘB: 0002,
IDENTYFIKATOR DZIAŁKI: 140504_4.0002.87/14

Inwestor:
Gmina Grodzisk Mazowiecki
Ul. Kościuszki 12a, 05-825 Grodzisk Mazowiecki

Faza opracowania:
PROJEKT ZMIANY ARANŻACJI

Nazwa projektu:
ZMIANA ARANŻACJI STOŁÓWKI, KUCHNI I ZAPLECZA KUCHENNEGO W ZESPOLE SZKOLNO-PRZEDSZKOLNYM NR 1 W GRODZISKU MAZOWIECKIM

Projektant:
STUDIUM Sp. z o.o.
ul.Noakowskiego 12/99, 00-666 Warszawa
studium@studium.waw.pl
www.studium.waw.pl

Branża:
TECHNOLOGIA

Skala: 1:50

Data: 10.04.2025

Tytuł rysunku:
RZUT PARTERU - aranżacja z tymczas. pomieszczeniem cateringu

Nr rysunku: T.02

Projektant:
mgr inż. Bartosz Cerynger
technolog żywności

Podpis:

Opracowujący:
mgr inż. Bartosz Cerynger

Sprawdzający: